EPOKA E RE

E përditshme e pavarur
Viti XIX, nr. 5721
E shtunë, 9 mars 2019
çmimi 0.40 €

Ministri Ismaili: Çmime të njëjta për barnat në secilën barnatore

FAQE 6

Na ndiqni edhe në:
www.epokaere.com
facebook.com
Gazeta "Epoka e re"

AWR ABBRUCH GMBH
www.awr-abbruch.de

FLET PËR "EPOKËN E RE", BLERIM REKA FAQE 4-5

SYNOJ RIKTHIMIN E BESIMIT NË SHTET

Kandidati i pavarur shqiptar për president të Republikës së Maqedonisë së Veriut, Blerim Reka, ka bërë me dije se arsyeja intelektuale dhe kombëtare e ka shtyrë t'i hyjë garës për president në zgjedhjet e 21 prillit. Ai e ka quajtur sfidë garën për president për faktin se ka përballë dy kandidatë fuqimisht të përkrahur. Në këtë intervistë dhënë për gazetën "Epoka e re", Reka ka thënë se kthimi i rendit republikan dhe depersonalizimi i shtetit është synimi kryesor i mandatit të tij presidencial. Pavarësisht prej vështirësive, ai është zotuar se do ta jetësojë vizionin për një republikë shumetnike dhe euroatlantike. Reka ka thënë se qytetarët e Maqedonisë së Veriut duhet ta votojnë atë më 21 prill meqë synon rikthimin e besimit në shtet. Sipas tij, vota e tyre do të jetë votë për parandalimin e shndërrimit të Maqedonisë së Veriut në shtet të zbrazët

RAMA: USHTRIA KA PLAN BILATERAL ME TË GJITHA SHTETET PARTNERE

Komandanti i Forcës së Sigurisë së Kosovës (FSK), gjenerallejtënant Rrahman Rama, ka thënë se ushtria e Kosovës tani ka ndërtuar plan bilateral me të gjitha shtetet partnere. Të premten, gjatë raportimit para Komisionit për Punë të Brendshme, Siguri dhe Mbikëqyrje të FSK-së, ai ka deklaruar se kjo forcë vazhdon të ketë raporte të shkëlqyeshme me ShBA-në dhe partnerët e tjerë, anëtarë të NATO-s FAQE 3

'Trepça' regjistrohet shoqëri aksionare

FAQE 3

AKTUALE

NË KOSOVË FESTOHET 8 MARSI F. 7

SUBJEKTET POLITIKE SHQYRTOJNË MUNDËSITË PËR EMËRIME TË GRAVE NË POZITA UDHËHEQËSE F. 7

KOCIJANÇIQI: TAKSA DUHET TË HIQET F. 3

EKONOMI

MURTEZAJ DHE QALAJ, TË PAKOMPROMIS NË LUFTIMIN E EKONOMISË JOFORMALE F. 8

ODA AMERIKANE KËRKON QË EMËRIMET NË POZITA TË LARTA PUBLIKE TË BAZOHEN NË PROFESIONALIZËM F. 8

KULTURË

NË PRIZREN HAPET EKSPOZITA 'HASJANIA' F. 10

SPORT

ISLAMI: NDAJ GJILANIT IU RIKTHEHEMI FITOREVE F. 14

DERBI PRISHTINA - RAHOVECI F. 15

RENOVA PUTZ
Maqedoni
Xhepçisht –Tetovë
Gurëz-Ferizaj
Tel: +389 44 487 300; +389 44 487 009
+389 44 487 755
Fax: +389 44 487 200
Mob: +377 44 501 289
E-mail: renova@mt.net.mk

PRINCESHA GROUP SH.P.K.
NDËRTIM
PROJEKTIM
SHITJE
INFO: 049-111-101, 044-511-177
www.princesha-ks.com

Bunjamini
FABRIKA E LLAQEVE
044/256-051
044/367-061
028/532-617
MITROVICË
STYROKOL · BUNJAKOL · ÇUROFASADË

Kolegji BIZNESI
www.kolegjibiznesi.com
info@kolegjibiznesi.com
038 500 878 | 045 500 878
044 500 878 | 049 500 878

SIGMA
VIENNA INSURANCE GROUP
SIGMA INTERALBANIAN VIENNA INSURANCE GROUP SHA
DEGA KOSOVË
Rruga "Pashko Vasa", p.n Prishtinë, Kosovë,
Tel: +381 (0)38 246 301 Fax: +381 (0)38 246 302,
E-mail: info@sigma-ks.net | www.sigma-ks.net

DINO
Konjuh Lipjan , Magj.Prishtinë Ferizaj-Kosovë
tel & fax +381 38 566 666

Cakaj: Shqiptarët në Mal të Zi, një urë e fortë lidhëse mes dy vendeve

PODGORICË, 8 MARS- Në kuadër të vizitës që po zhvillon në Malin e Zi, ministri në detyrë për Evropën dhe Punët e Jashtme të Shqipërisë, Gent Cakaj u takua të premten me presidentin e Malit të Zi, Milo Gjukanoviq.

"Shqipëria vlerëson kontributin e presidentit Gjukanoviq në rrugëtimin euro-atlantik të Malit të Zi, çka njëkohësisht përfaqëson edhe kontribut për stabilitetin e Ballkanit Perëndimor. Vizita në Podgoricë është moment i rëndësishëm për të dhenë një mesazh të përbashkët për domosdoshmërinë e nisjes së negociatave për Shqipërinë dhe Maqedoninë e Veriut", tha ministri Cakaj.

Kryediplomati shqiptar vlerësoi arritjet në rrafshin e bashkëpunimit dypalësh me Malin e Zi si një model për forcimin e ndërveprimit rajonal, dhe u ndal mbi rolin thelbësor të shqiptarëve në vendin fqinj, duke i konsideruar ata si përcaktues në përparimin euro-atlantik të Malit të Zi.

Theks të veçantë gjatë vizitës së tij ministri në detyrë Cakaj vuri edhe në thellimin e marrëdhënieve tregtare të cilat do të kenë një vëmendje të posaçme në mbledhjen e ardhshme të dy qeverive, sikundër dhe zbatimi i angazhimeve të ndërmarra në kuadër të zhvillimit ekonomik të brezit ndërkufitar.

Gent Cakaj u takua edhe me nënkryetarin e Kuvendit të Malit të Zi, Genci Nimanbegu ku u vlerësuan marrëdhëniet ndërmjet Malit të Zi dhe Shqipërisë si marrëdhënie të shkëlqyeshme, pa çështje të hapura, por gjithmonë me mundësi të përmirësimit.

Hale: Kosova dhe Serbia t'i vazhdojnë bisedimet për normalizim marrëdhëniesh

Zëvendës sekretari amerikan i Shtetit, David Hale, pas takimit në Beograd me presidentin serb Aleksandar Vuçiq, u bëri thirrje Kosovës dhe Serbisë t'i ndërpresin provokimet dhe t'i rihapin bisedimet për normalizimin e marrëdhënieve ndërmjet tyre

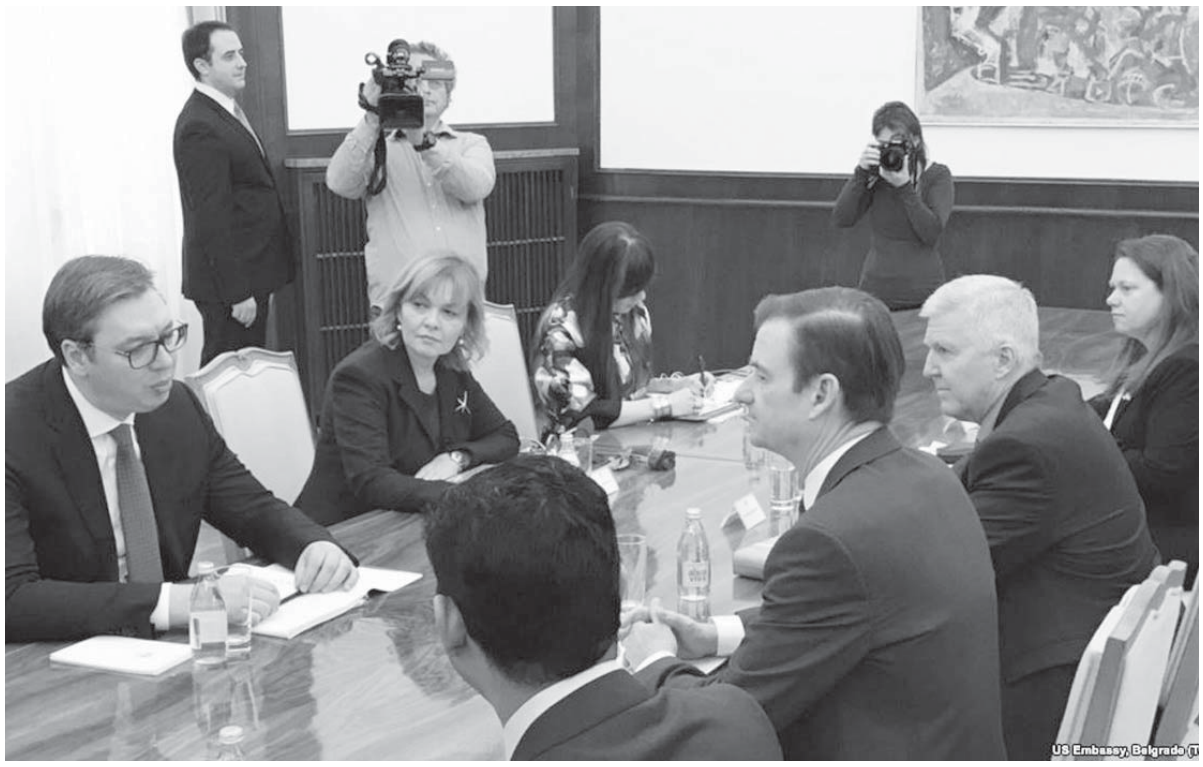

BEOGRAD, 8 MARS - Zëvendës sekretari amerikan i Shtetit, David Hale, u bëri thirrje Kosovës dhe Serbisë t'i ndërpresin provokimet dhe t'i rihapin bisedimet për normalizimin e marrëdhënieve ndërmjet tyre.

Hale takoi të premten në Beograd presidentin e Serbisë, Aleksandër Vuçiq, për të diskutuar rrugët e vazhdimit të bisedimeve që janë pezulluar për shkak të refuzimit të Serbisë për vazhdimin e tyre pa heqjen e tarifave ndaj mallrave serbe që u vendosën në nëntor të vitit të kaluar nga Qeveria e Kosovës.

Në një njoftim të Ambasadës amerikane në Beograd pas takimit thuhet se "Shtetet e Bashkuara bëjnë thirrje për heqjen e tarifave, ndërprerjen e provokimeve të dyanshme dhe vazhdimin e bisedimeve. Shtetet e Bashkuara vlerësojnë partneritetin me Serbinë dhe dëshirojnë të ndërtojnë marrëdhënieve edhe më të fuqishme", thuhet në një njoftim të publikuar në rrjetin twitter.

Ndërkaq, presidenti i Serbisë, Aleksandër Vuçiqi, tha se Serbia "në një afat relativisht të shkurtër kohor do të marrë masa përmes të cilave do të reagojë ndaj mospërmbushjes së detyrimeve të Kosovës ndaj marrëveshjeve të Brukselit, vendosjes së tarifave ndaj mallrave serbe dhe ndërprerjes së bisedimeve nga ana e Prishtinës".

Presidenti serb tha se qëndrimi i Beogradit kundrejt situatës do të jetë i vendosur, serioz dhe i përgjegjshëm.

Presidenti Vuçiq, mblodhi të premten në mëngjes Këshillin e Sigurisë pas miratimit të platformës për bisedime me Serbinë nga Parlamenti i Kosovës, që përcakton vijat e kuqe të bisedimeve. Ai i tha më pas diplomatit amerikan se platforma e Prishtinës "në thelb paraqet vendimin e saj për t'u dhënë fund bisedimeve me Beogradin".

Hale pritet të qëndrojë sot (e shtunë) në Prishtinë, për t'u bërë thirrje autoriteteve që t'i pezullojnë tarifat ndaj mallrave serbe dhe të hapin rrugën për rifillimin e bisedimeve.

Në prag të vizitës në Serbi dhe Kosovë, ai u tha medieve serbe se nuk u takon Shteteve të Bashkuara që të "diktojnë përfundimin e bisedimeve ndërmjet Prishtinës dhe Beogradit" dhe se "ka mundësi që gjatë këtij viti të arrihet një marrëveshje, nëse fillojnë bisedimet".

Javën që lamë pas, dy zyrtarë të lartë të Këshillit Kombëtar të Sigurisë, qëndruan për dy ditë në Kosovë për të siguruar pezullimin e tarifave ndërsa paralajmëruan shtimin masave ndëshkuese nëse Kosova vazhdon të refuzojë kërkesat e tilla.

Kërkesat amerikane kanë nxitur përplasje të brendshme në Kosovë ndërmjet atyre që ngulin këmbë të dëgjohen këshillat amerikane dhe atyre që pohojnë se tarifat duhet të pezullohen vetëm me garanci për përfundimin e bisedimeve me Serbinë me njohje të ndërsjellë.

Menduh Thaçi dënohet me tre vjet burgim

Shkup, 8 mars - Gjykata Penale në Shkup i caktoi të premten dënimin me burg Menduh Thaçit, kryetar i Partisë Demokratike Shqiptare dhe pesë ish-anëtarëve të Komisionit Shtetëror të Zgjedhjeve dhe ish-zyrtarë të lartë shtetërorë, për shkak të rolit të tyre në parregullsitë e procesit të zgjedhjeve vendore në vitin 2013. Thaçit iu caktua dënimi me 3 vjet e dy muaj burgim. Bedredin Ibrahimit, po ashtu zyrtar i lartë i PDSH-së dhe ish-anëtar i KSHZ-së, 4 vjet e gjashtë muaj burgim. Ish-anëtarëve të tjerë të KSHZ-së, Aneta Stefanovës, 3 vjet burgim, Vllatko Sajkovskit, 3 vjet burgim, Sasho Sërcevit, 3 vjet burgim. Edhe ish-drejtorit të shërbimit sekret, Sasho Mijallkov, 3 vjet burgim. Ky i fundit, në bazë të bisedave të përgjuara telefonike, i kishte kërkuar kryetarit të PDSH-së, Thaçi që të ndërhynte te Bedredin Ibrahimi për të votuar prishjen e procesit të votimit në komunën e Strumicës, në juglindje të Maqedonisë së Veriut. Mijallkovi u dënua për veprën "përfitim të shpërblimit përmes ndikimit të paligjshëm".

Prokurorja e Prokurorisë së Posaçme, Fatime Fetai kërkoi masën e paraburgimit për Mijallkov dhe Ibrahimi deri në hyrjen në fuqi të dënimit, për shkak të mundësisë së arratisjes së tyre, sipas saj. Nga të gjithë të akuzuarit, vetëm Menduh Thaçi nuk ishte i pranishëm në gjykatë.

Të dënuarit mund të paraqesin ankesat e tyre te Gjykata e Lartë në lidhje me masat e dënimit ndaj tyre brenda një afati të caktuar.

EPOKA E RE
Botohet nga "Epoka e re" • Kryeredaktor: Mal QORRAJ
• Drejtor i përgjithshëm: Sadik ZEQIRI (Tel: 044 127 434, dhe 049 127 434 e-mail: sadikzeqiri@yahoo.com)

Komandanti i Forcës së Sigurisë së Kosovës (FSK), gjenerallejtënant Rrahman Rama, ka raportuar në Komisionin për Punë të Brendshme, Siguri dhe Mbikëqyrje të FSK-së

Rama: Ushtria ka plan bilateral me të gjitha shtetet partnere

Komandanti i Forcës së Sigurisë së Kosovës (FSK), gjenerallejtënant Rrahman Rama, ka thënë se ushtria e Kosovës tani ka ndërtuar plan bilateral me të gjitha shtetet partnere. Të premten, gjatë raportimit para Komisionit për Punë të Brendshme, Siguri dhe Mbikëqyrje të FSK-së, ai ka deklaruar se kjo forcë vazhdon të ketë raporte të shkëlqyeshme me ShBA-në dhe partnerët e tjerë anëtarë të NATO-s

EPOKA E RE Muhamet KOCI

Prishtinë, 8 mars - Komandanti i Forcës së Sigurisë së Kosovës (FSK), gjenerallejtënant Rrahman Rama, ka bërë me dije se ushtria e Kosovës vazhdon të ketë raporte të mira me ShBA-në dhe anëtarët e tjerë të NATO-s. Teksa ka shpalosur në detaje punën dhe aktivitetet e FSK-së përgjatë vitit të kaluar, para Komisionit për Punë të Brendshme, Siguri dhe Mbikëqyrje të FSK-së, ai ka thënë se tani kjo forcë ka ndërtuar plan bilateral me të gjitha shtetet partnere. Ai ka treguar se vetëm me ShBA-në, ushtria e Kosovës ka pasur mbi 120 aktivitete të përbashkëta. "Sidomos me ShBA-në e kemi arritur bashkëpunimin në zhvillim profesional dhe pajisje. Kemi pasur program me mbi 120 aktivitete të përbashkëta me ShBA-në dhe tash e kemi ndërtuar planin bilateral me të gjitha shtetet. Duke u bazuar në blerjen e pajisjeve, e kemi ditur që një ditë do të ndodhë tranzicioni dhe u kemi paraprirë disa projekteve", ka thënë Rama.

Komandanti i FSK-së ka treguar se kjo forcë vazhdon të ketë raporte të mira edhe me KFOR-in. "Bashkëpunimin që kemi me KFOR-in brenda ministrisë është i jashtëzakonshëm dhe varësisht nga nevojat tona, angazhojmë ekipe dhe na kanë ndihmuar që gjithçka që kemi ndërtuar, kemi ndërtuar në standarde të NATO-s", është shprehur Rama. Ai ka vlerësuar se prioriteti kryesor i kësaj force gjatë viti të kaluar ka qenë transparenca me partnerët rreth procesit të tranzicionit. "Prioritet për vitin 2018 për FSK-në dhe Ministrinë e Mbrojtjes ka qenë faza e tranzicionit. Në bashkëpunim me partnerët kemi marrë një kampanjë informuese në kryeqytetet e Evropës dhe botës. Qëllimi kryesor ka qenë të jemi transparentë dhe t'i informojmë partnerët me planet tona. Ka pasur keqkuptime në raste të caktuara nga partnerët tanë", ka thënë ai.

Kurse për vitin 2019, Rama ka thënë se ushtria e Kosovës ka objektiva të tjera. Gjatë raportimit të tij, komandanti i FSK-së ka sqaruar se këtë vit duhet të ndryshohen shumë rregullore dhe të ngrehën kapacitete ekzistuese. Ai ka thënë se prioritet i FSK-së mbetet edhe zgjerimi i partneritetit. "Prioritet është rritja e zhvillimit profesional. Qëllimi është të krijojmë kapacitete trajnuese dhe zgjerim të partneritetit me partnerët tanë. Jemi në fazën e zgjerimit të partneritetit. Kemi dy atashe ushtarakë, një në Paris e tjetrin në Romë", ka deklaruar ai.

Para deputetëve, Rama ka shpjeguar edhe fazën e re të rekrutimit të ushtarëve të rinj të FSK-së. "E kemi kampanjën e rekrutimit për këtë vit. Kemi mbi 7 000 aplikantë për ushtarë të rinj. Jemi në proces të seleksionimit. Diku mbi 600 të rinj. Faza e parë apo gjysma e tyre do të fillojnë këtë vit, më 1 gusht. Bazuar në planin që kemi bërë, edhe 300 të tjerë duhet të jenë në vitin 2020", ka theksuar ai.

Rama ka pranuar se pas presionit nga Serbia, mbi 70 pjesëtarë të FSK-së janë larguar nga kjo forcë, por ka shtuar se FSK-ja vazhdon të jetë shumetnike. Sipas tij, kjo dhe shumë argumente të tjera bëjnë që FSK-ja vazhdon të mbetet institucioni më i besueshëm te qytetarët e Kosovës.

Kocijançiqi: Taksa duhet të hiqet

Prishtinë, 8 mars - Bashkimi Evropian vlerëson se platforma për bisedime me Serbinë, e miratuar nga Kuvendi i Kosovës, paraqet "pozicionin vetëm të njërës palë", ka thënë Maja Kocijançiq, zëdhënëse e Bashkimit Evropian. "Bashkimi Evropian, si ndërmjetës, nuk komenton pozicionet individuale të palëve në dialog, por është më se e qartë se vetëm përmes dialogut mund të arrihet një marrëveshje përfundimtare", ka thënë Kocijançiq. Ajo ka paralajmëruar Prishtinën se pa anulimin e tarifës ndaj mallrave serbe nuk mund të ketë klimë për ta vazhduar dialogun. "Tarifa duhet të hiqet, dialogu është e vetmja rrugë përpara", ka thënë Kocijançiq.

Zëdhënësja e BE-së ka pohuar se është në përgjegjësi të shteteve anëtare çështja e njohjes së mundshme të Kosovës dhe se BE-ja po përpiqet për një marrëveshje ligjërisht të detyrueshme për një normalizim të plotë të raporteve ndërmjet Kosovës dhe Serbisë që njëherësh do t'i zgjidhte të gjitha çështjet e hapura ndërmjet dy vendeve. Kuvendi i Kosovës në seancën e jashtëzakonshme ka miratuar të enjten në leximin e dytë Projektligjin për detyrat, përgjegjësitë dhe kompetencat e delegacionit shtetëror të Republikës së Kosovës në procesin e dialogut me Republikën e Serbisë. Ky ligj u miratua me 58 vota për dhe tri abstenime. Në tentimin e parë për votim në seancën e re, Platforma për dialogun mbi marrëveshjen përfundimtare, gjithëpërfshirëse dhe ligjërisht

të detyrueshme për normalizimin e marrëdhënieve në mes të Kosovës dhe Serbisë, nuk mori votat e mjaftueshme, por në votimin e dytë ajo mori 61 vota për.

Flet për "Epokën e re", Blerim Reka

Synoj rikthimin e

Kandidati i pavarur shqiptar për president të Republikës së Maqedonisë së Veriut, Blerim Reka, ka bërë me dije se arsyeja intelektuale dhe kombëtare e ka shtyrë t'i hyjë garës për president në zgjedhjet e 21 prillit. Ai e ka quajtur sfidë garën për president për faktin se ka përballë dy kandidatë fuqimisht të përkrahur. Në këtë intervistë dhënë për gazetën "Epoka e re", Reka ka thënë se kthimi i rendit republikan dhe depersonalizimi i shtetit është synimi kryesor i mandatit të tij presidencial. Pavarësisht prej vështirësive, ai është zotuar se do ta jetësojë vizionin për një republikë shumetnike dhe euroatlantike. Reka ka thënë se qytetarët e Maqedonisë së Veriut duhet ta votojnë atë më 21 prill meqë synon rikthimin e besimit në shtet. Sipas tij, vota e tyre do të jetë votë për parandalimin e shndërrimit të Maqedonisë së Veriut në shtet të zbrazët

EPOKA E RE **Shqipe HETEMI**

PRISHTINË, 8 MARS - Kandidati i pavarur për president të Republikës së Maqedonisë së Veriut profesori Blerim Reka, e ka quajtur sfiduese garën zgjedhor për president. Në këtë intervistë dhënë për gazetën "Epoka e re", ai ka treguar se arsyeja kombëtare dhe ajo intelektuale e kanë shtyrë të kandidojë për të parin e vendit. "Vetë fakti se kam përballë dy kandidatë fuqimisht të përkrahur, njeri me mbështetje të koalicionit qeverisës prej 31 partish politike, tjetra kandidate e partisë më të madhe opozitare, është sfidues. Kjo ishte sfidë jo vetëm për mua e për dy partitë mbështetëse të kandidaturës sime, por për tërë elektoratin shqiptar. Edhe pse kandidat i pavarur, me mbështetjen e vetëm dy partive opozitare shqiptare, Aleancës për Shqiptarët dhe Lëvizja Besa,

besimit në shtet

elektorati këtë herë do të dijë të përcaktohet se kujt duhet t'i japë votën", ka deklaruar Reka. Pavarësisht prej vështirësive, ai është zotuar se do ta jetësojë vizionin për një republikë shumetnike dhe euroatlantike. Reka ka thënë se kthimi i rendit republikan dhe depersonalizimi i shtetit është synimi kryesor i mandatit të tij presidencial. Ai ka vlerësuar se qytetarët e Maqedonisë së Veriut duhet ta votojnë atë më 21 prill meqë synon rikthimin e besimit në shtet. Sipas Rekës, vota e tyre do të jetë votë për parandalimin e shndërrimit të Maqedonisë së Veriut në shtet të zbrazët. "Sepse synoj rikthimin e besimit të humbur në shtetin dhe heqjen e depresionit të përgjithshëm që zbrazi çerekun e popullatës dhe kërcënon që në dekadën e ardhshme ta zbrazë edhe çerekun tjetër. Pra, vota e tyre do të jetë votë për parandalimin e shndërrimit të Maqedonisë së Veriut në shtet të zbrazët", ka theksuar ai, duke shtuar se kthimi i rendit republikan dhe depersonalizimi i shtetit është synimi i mandatit të tij presidencial. "Do të garoj për president të një republike shumetnike (përbrenda) dhe euroatlantike (në aspektin ndërkombëtar). Rikthimi i republikës është thelbi i programit tim politik presidencial, ngaqë republikën e vërtetë e bëjnë vetëm: sundimi i ligjit, demokracia, gjyqësori i pavarur dhe respektimi i drejtave të njeriut. Shteti nuk është pronë private, por trashëgimi e gjithë qytetarëve të saj të barabartë", është shprehur Reka.

"Epoka e re": *Z. Reka, ju keni arritur t'i mblidhni 11 000 nënshkrime të cilat e zyrtarizojnë kandidaturën tuaj për president të Maqedonisë së Veriut. Pse vendoset t'i hyni garës presidenciale të 21 prillit?*
Reka: Për të kandiduar për president vendimtare ishin dy arsye: njëra intelektuale, tjetra kombëtare. Pra, vendosa që nga kritikat virtuale t'i hyj sfidimit real politik dhe në vend të soditësit dhe kritikuesit pasiv digjital, të marr përgjegjësi për ta ndryshuar realitetin. Nga ana tjetër më dukej e papranueshme që shqiptarët të redukoheshin në një makinë elektorale që duhet dirigjuar konform diktatit partiak, pa asnjë kandidat shqiptar. Me vetëm dy kandidatë maqedonas, Republika e Maqedonisë së Veriut do të shndërrohej në një shoqëri të dy kategorive qytetarësh. Atyre që votojnë për ata që duhen votuar.

"Epoka e re": *Sa do të jetë sfiduese për ju si kandidat i pavarur ky proces zgjedhor?*
Reka: Vetë fakti se kam përballë dy kandidatë fuqimisht të përkrahur: njëri me mbështetje të koalicionit qeverisës prej 31 partish politike, tjetra kandidate e partisë më të madhe opozitare, është sfidues. Mendoj se kjo ishte sfidë jo vetëm për mua e për dy partitë mbështetëse të kandidaturës sime, por për tërë elektoratin shqiptar. Edhe pse kandidat i pavarur, me mbështetjen e vetëm dy partive opozitare shqiptare, Aleancës për Shqiptarët dhe Lëvizja Besa, besoj se elektorati këtë herë do të dijë të përcaktohet se kujt duhet t'i japë votën. Nga ana ime, siç e kam thënë disa herë, nuk do të tregtoj me votat e tyre. Ato janë të shenjta dhe vetëm të tyre e jo mall tregtar të partive në pazaret politike, siç ka ndodhur në rrethin e dytë në zgjedhjet e mëparshme presidenciale në vend. Verdikti i popullit nuk është në shitje.

"Epoka e re": *Deri më tani keni marrë mbështetjen e partive shqiptare në opozitë, por jo edhe të atyre që janë pjesë e koalicionit qeverisës.*
Reka: Besoj se po e vëreni se nuk po dua të merrem me partitë që nuk guxuan të nxjerrin kandidat të vetin, por u rreshtuan përkrah kandidatit të LSDM-së. Fundja, nuk më takon mua ta komentoj vendimin e partive shqiptare që u rreshtuan pas kandidatit të pushtetit. Por, duhet thënë se janë po ato parti shqiptare që mbështetën unifikimin e faktorit politik shqiptar në Mal të Zi për fitoren për bashkinë e Tuzit, ndërkaq në Maqedoni nuk përkrahën kandidaturën e vetme shqiptare.

"Epoka e re": *Cila do të jetë platforma juaj me të cilën synoni ta merrni pozitën e presidentit?*
Reka: Do të garoj për president të një republike shumetnike (përbrenda) dhe euroatlantike (në aspektin ndërkombëtar). Rikthimi i republikës është thelbi i programit tim politik presidencial, ngaqë republikën e vërtetë e bëjnë vetëm: sundimi i ligjit, demokracia, gjyqësori i pavarur dhe respektimi i drejtave të njeriut. Sundimi i individit, ndërkaq, e zhbën republikën, duke e bërë atë shtet privat. Qeveria e mëparshme për 11 vjet e shndërroi Maqedoninë shtet të kapur, kurse presidenti aktual për 10 vjet e bëri atë shtet privat. Besuam të gjithë se shteti do të shkapet dhe do depersonalizohet, por për këta dy vjet kjo nuk ndodhi. Gjyqësori është ende politikisht i varur, Prokuroria Speciale pezull, administrata publike e nepotizuar, kriminelët e amnistuar, kurse deputetët nën hetime të imunizuar. Prandaj, kthimi i rendit republikan dhe depersonalizimi i shtetit është synimi i mandatit tim presidencial. Shteti nuk është pronë private, por trashëgimi e gjithë qytetarëve të saj të barabartë. Prandaj, Maqedonia e Veriut, si shoqëri shumetnike, duhet të jetë edhe republikë shumetnike. Më së paku, ajo mund të funksionojë me dozat e lejuara për të drejtat individuale dhe kolektive. Republika nuk njeh demokracinë e dozuar dhe as 'kombe statistikore' (20 %), të cilëve u lejohen aq të drejta sa janë në përqindje. Në republikë nuk ka 'dhënie' të drejtash, sepse ato janë të drejta të lindura si shtetas të këtij shteti, e jo 'dhuratë' diskrecioni nga pushteti që vendos se kujt, kur dhe sa të drejta do t'i lejohen. Ky synim për një republikë të njëmendtë do të jetësohej përmes pesë drejtimeve të programit tim presidencial nga: stabilizimi i marrëdhënieve ndëretnike (në politikën e brendshme) deri te politika e jashtme euroatlantike dhe e koekzistencës rajonale fqinjësore; gjitha këto si parakushte për ta kthyer perspektivën jetësore në vend dhe me të ndaljen e procesit të zbrazjes së vendit. Pra, synimet e para do të jenë në funksion të atij të fundit: parandalimit të zbrazjes së shtetit. Ndryshe, në BE para shtetit do të 'integrohen' qytetarët e ikur, kurse Republika e Maqedonisë së Veriut nga shteti anëtar do të mbetej shtet i zbrazët.

"Epoka e re": *Pse qytetarët e Maqedonisë së Veriut duhet t'ju votojnë juve për president dhe jo kandidatët e tjerë?*
Reka: Sepse synoj rikthimin e besimit të humbur në shtetin dhe heqjen e depresionit të përgjithshëm që zbrazi çerekun e popullatës dhe kërcënon që në dekadën e ardhshme ta zbrazë edhe çerekun tjetër. Pra, vota e tyre do të jetë votë për parandalimin e shndërrimit të Maqedonisë së Veriut në shtet të zbrazët.

"Epoka e re": *Z. Reka, përballë jush është kandidati i koalicionit qeveritar Stevo Pendarovski, i cili, në bazë të mbështetjes politike, ka gjasat më të mëdha për fitore. Cilat janë pritjet tuaja nga zgjedhjet e 21 prillit?*
Reka: E thash edhe më herët, unë i dua sfidat sepse vetëm sfidat sjellin ndryshime. Fakti se atë e mbështesin 31 parti politike qeveritare me mbi gjysmën e elektoratit, më motivon edhe më tepër që të shkoj deri në fund për jetësimin e vizionit tim për një republikë shumetnike dhe euroatlantike.

Ministri Ismaili: Çmime të njëjta për barna në secilën barnatore

Ministria e Shëndetësisë (MSh) ka organizuar të premten debat publik për udhëzimin administrativ për rregullimin e çmimit të barnave dhe pajisjeve mjekësore. Ministri i Shëndetësisë, Uran Ismaili, ka thënë se iniciativa për finalizimin e këtij dokumenti është e rëndësishme për shumë arsye, por më rëndësishmja do të jetë ruajtja e buxhetit të shtetit dhe xhepit të qytetarëve

EPOKA E RE Faton DËRMAKU

Prishtinë, 8 mars - Ministria e Shëndetësisë ka organizuar debat publik për Udhëzimin Administrativ për rregullimin e çmimit të barnave dhe produkteve mjekësore. Në këtë debat i pranishëm ishte edhe ministri i Shëndetësisë, Uran Ismaili. Ministri Ismaili ka thënë se iniciativa për finalizimin e këtij dokumenti është e rëndësishme për shumë arsye, por më rëndësishmja do të jetë ruajtja e buxhetit të shtetit dhe xhepit të qytetarëve. "Çmime të njëjta për barna të njëjta në secilën barnatore, në të gjithë Kosovën, që t'u japim fund shpenzimeve shumë të larta të qytetarëve për blerjen e barnave", ka thënë ministri Ismaili.

Ismaili ka thënë se Kosova është vendi i vetëm në Evropë, së bashku me Bjellorusinë, që nuk e kanë të rregulluar blerjen e barnave me çmime referente. "Për ta ruajtur xhepin e qytetarëve, buxhetin e shtetit, dhe për ta hequr Kosovën nga kjo 'listë e zezë', në bashkëpunim të afërt me Organizatën Botërore të Shëndetësisë, ne kemi hartuar Udhëzimin Administrativ për rregullimin dhe unifikimin e çmimeve të barnave", është shprehur ministri Ismaili.

Drejtori i Fondit të Sigurimit Shëndetësor të Kosovës, Fatmir Plakiqi, ka thënë se Fondi për Sigurim Shëndetësor aktualisht është duke punuar intensivisht për plotësimin e parakushteve të cilat janë të domosdoshme në mënyrë që të bëhet funksionalizimi i plotë dhe fillimi i rimburismit të barnave në Kosovë. "Një nga parakushtet e rëndësishme është edhe përcaktimi i çmimeve të produkteve mjekësore për të cilën gjë tashmë kemi punuar në harmoni të plotë me shumë mekanizma vendorë dhe ndërkombëtarë me ekspertë nga Banka Botërore dhe Organizata Botërore e Shëndetësisë", ka thënë ai.

Arianit Jakupi, kryetar i Odës së Farmacistëve të Kosovës, përmes një prezantimi tregoi mënyrën e zbatueshmërisë së këtij udhëzimi administrativ. Përmes një lidhje me 'skype' foli edhe ekspertja e OBSh-së në Danimarkë, Hanne Bak. Ajo ka thënë se janë të lumtur që po shohin përparim në reformat shëndetësore në Kosovë. "Ky është një dokument shumë i mirë që për qëllim ka t'i mbrojë qytetarët nga shpenzimet e larta financiare për blerjen e barnave", ka thënë ajo.

Udhëzimi Administrativ, pas futjes në fuqi, do t'i rregullojë çmimet e të gjitha barnave: Atyre që janë në Listën Esenciale, atyre që do të jenë të rimbursuara nga Fondi i Sigurimit Shëndetësor, si dhe atyre që do të përshkruhen nga mjeku.

Haradinaj: Po punojmë që ta rrisim numrin e grave në vendimmarrje

Prishtinë, 8 mars (ER) - Në kuadër të aktiviteteve që shënojnë Ditën Ndërkombëtare të Gruas në Republikën e Kosovës, kryeministri Ramush Haradinaj ka marrë pjesë në konferencën "Forumi Multietnik i Lidershipit të Grave të Reja në Kosovë", që është organizuar nga Ambasada e Francës në Prishtinë në bashkëpunim me OJQ-në Kosovo Advocacy Group.

Hapjen e konferencës e kanë bërë kryeministri Ramush Haradinaj dhe ambasadori francez Didier Chabert. Në fjalën e tij, kryeministri Ramush Haradinaj ka theksuar faktin që kjo konferencë ka qëllimin e emancipimit të grave, nga të gjitha etnitë që jetojnë në Kosovë. "Qeveria ende mbetet punëdhënësja më e madhe në nivel të vendit me përfaqësim prej 40 përqindësh të grave dhe vajzave në shërbimin civil, megjithatë ne ende duhet të punojmë që ta fuqizojmë gruan dhe pozitën e tyre në shoqërinë e Kosovës, në të gjitha fushat dhe nga të gjitha komunitetet që jetojnë në vend", ka thënë kryeministri në fjalën e tij, duke theksuar faktin se "në Kosovë vlen të përmendet një nismë tejet inkurajuese që është regjistrimi i pronës së paluajtshme në emër të të dy bashkëshortëve. Në vitin 2016 ishin vetëm 105 raste, ndërsa deri në fund të vitit 2018, 4 100 çifte përfituan nga kjo masë afirmative".

Në fund të fjalës së tij, kryeministri ka përmendur faktin e emërimit të ministres, në Ministrinë e Bujqësisë, Pylltarisë dhe Zhvillimit Rural, Dijana Zhiviq, dhe ka shtuar se në vazhdimësi po punojmë që numri i grave udhëheqëse të jetë sa më i lartë. Ambasadori Chabert është shprehur se të gjithë duhet të angazhohemi për shoqëri të drejtë dhe gjithëpërfshirëse ku femrat duhet të kenë përfaqësimin dhe të drejta të barabarta dhe të respektueshme në shoqëritë tona.

Subjektet politike shqyrtojnë mundësitë për emërime të grave në pozita udhëheqëse

EPOKA E RE **Faton DËRMAKU**

PRISHTINË, 8 MARS - Demokracia Plus (D+) dhe Konrad Adenauer Stiftung (KAS) të premten kanë organizuar konferencën "Jepja shansin gruas në politikë përmes pozitave udhëheqëse", me të cilin rast u prezantua edhe një publikim me të njëjtin titull. Në panel diskutues ishin zyrtarë të lartë të subjekteve politike: Sami Kurteshi (LVV), Safete Hadërgjonaj (PDK), Ahmet Isufi (AAK), Besa Baftiu (PSD), Blerta Deliu (PDK), Vlora Dumoshi (LDK), Jehona Lushaku (Universiteti i Prishtinës).

Arta Sejdiu nga Demokraci Plus (D+), e cila prezantoi të dhënat nga hulumtimi, tha se partitë politike kanë mjaft mundësi për të emëruar gra në udhëheqje të ministrive, pozita udhëheqëse në Kuvend të Kosovës, drejtori komunale, struktura udhëheqëse të partive apo edhe në nominim për garë për kryetar të komunës.

Megjithatë, hulumtimi tregon se përfaqësimi i grave mbetet i ulët.

Në poste ministrore janë emëruar tri gra në mandatin e kaluar dhe dy gra në këtë mandat, edhe pse numri i ministrive kalon numrin 20. Ndërsa nga 76 zëvendësministra të identifikuar nga D+ në këtë mandat, vetëm gjashtë prej tyre ishin gra. Asnjë nga partitë politike që kanë garuar në zgjedhje nuk kanë pasur të nominuar një grua për kryeministre. Përveç kësaj, asnjë grua nuk është emëruar në postet e zëvendëskryeministres.

Hulumtimi i D+ tregon se emërimet e grave mbesin në nivel tejet të ulët në udhëheqjen e drejtorive komunale, mirëpo kryetarët e dy komunave, Qëndron Kastrati nga Kamenica dhe Ramiz Lladrovci nga Drenasi, kanë dhënë shembull të mirë duke emëruar më shumë gra se burra në drejtimin e drejtorive komunale. Vetëm dy parti në pushtet komunal kanë emëruar gra nënkryetare të komunave, ndërsa vetëm pesë kuvende komunale udhëhiqen nga gratë, përderisa 33 tjerë me burra.

Arta Sejdiu ka treguar se udhëheqja e grave me degët e partive dhe kandidimi i tyre është tejet i ulët dhe këtu duhet të kenë vëmendje më të madhe partitë politike.

Vetëm tetë degë të tri partive më të mëdha, LDK-së, LVV-së dhe PDK-së, udhëhiqen nga gra dhe po i njëjti numër i grave ishin kandiduar nga subjektet për kandidate për të parin e komunës.

Më tutje, në hulumtim u shfaqën të gjeturat mbi sfidat e grave në politikë sipas vetë grave që janë aktive në parti politike të ndryshme që i kishte intervistuar Demokracia Plus (D+).

Demokracia Plus (D+) bëri thirrje që: Ligji për Qeverinë të sigurojë përfaqësim gjinor më të mirë duke kërkuar nga partitë që hyjnë në koalicion të emërojnë së paku çdo të tretin ministër nga gjinia e kundërt; legjislacioni i qeverisjes lokale të amendamentohet duke kërkuar që të rregullohen ligjërisht drejtoritë komunale dhe të obligohen partitë në qeverisje lokale që së paku çdo i treti i emëruar për drejtori komunale të jetë i gjinisë së kundërt; si dhe subjektet politike t'i fusin në statute të partive obligimet për emërim të grave në poste udhëheqëse aty ku ato subjekte janë të përfaqësuara.

Sami Kurteshi nga Lëvizja Vetëvendosje ka potencuar që kuota gjinore tenton ta mbrojë femrën nga shoqëria. Ndër të tjera, Kurteshi ka thënë se duhet të ketë emancipim të femrës në shoqëri si tërësi, për të pasur pastaj përfaqësim më të mirë në politikë.

Ahmet Isufi nga AAK-ja ka theksuar se, përkundër sfidave që kemi, Kosova ka shënuar përparim në çështjet gjinore, duke qenë kështu në mesin e 30 vendeve me më së shumti gra në Kuvend. "AAK-ja si subjekt ka kuotën 30 për qind, por nuk është e mjaftueshme", ka thënë ai. Sipas Isufit, në qeveri ka përfaqësim të pamjaftueshëm të gruas. "Në ligjin e ri që është duke u hartuar duhet të merret parasysh kjo çështje. Duhet të ndryshohet edhe ligji për zgjedhje dhe çdo e dyta kandidate duhet të jetë grua", ka thënë Isufi.

Jehona Lushaku ka thënë se struktura legjislative është e avancuar nëse do të zbatohej, por shteti çalon në mekanizma për implementimin e këtij ligji. Ajo ka thënë se kuota është një garanci. "Kuotat janë garanci e fundit që garanton një përfaqësim", ka thënë Lushtaku, duke shtuar se fuqizimi i gruas varet shumë nga ndryshimet shoqërore, por partitë politike mund të kenë një rol kyç në këtë proces.

Deputetja Safete Hadërgjonaj ka thënë se fuqizimi i gruas në pozicione udhëheqëse ndodh vetëm kur kemi fuqizim të gruas brenda subjekteve politike. Ajo ka shtuar se kuota gjinore u ka mundësuar grave që ta japin kontributin e tyre në institucione dhe shoqëri.

Ambasadori i Turqisë: Do ta përkrahim Kosovën për avancimin e mekanizimeve të sigurisë

PRISHTINË, 8 MARS (ER) - Ministri i Punëve të Brendshme, Ekrem Mustafa, ka pritur të premten në një takim njoftues ambasadorin e ri të Turqisë në Kosovë, Cagri Sakar. Me këtë rast të dy bashkëbiseduesit vunë në pah bashkëpunimin ekzistues mes dy shteteve në asketin e sigurisë. Ministri Mustafa e falënderoi ambasadorin Sakar për mbështetjen e vazhdueshme që ka dhënë Republika e Turqisë për ngritjen e kapaciteteve për agjencitë e zbatimit të ligjit, sidomos sa i përket shkëmbimit të përvojave mes policive të dy vendeve.

Në këtë takim u bisedua edhe për shkëmbimin e informatave mes dy policive për luftimin e krimit të organizuar, terrorizmit etj. Ministri Mustafa ka kërkuar përkrahjen e Turqisë për anëtarësimin e Republikës së Kosovës në organizata ndërkombëtare të sigurisë. Ndërkaq ambasadori i Turqisë në Kosovë, Cagri Sakar, ka vlerësuar lart bashkëpunimin mes dy vendeve dhe ka ritheksuar se, sikurse deri më tani, shteti i tij do të vazhdojë ta përkrahë Kosovën në të gjitha fushat, në veçanti në avancimin e mekanizimeve të sigurisë.

Haradinaj: Qeveria do të vazhdojë t'i mbështesë prodhuesit vendorë

Suharekë, 8 mars (ER) - Kryeministri Ramush Haradinaj ka vizituar të premten kompaninë "International Plastic" në Studenqan të Suharekës. Ai ka thënë se kjo kompani ka siguruar një treg ndërkombëtar, duke eksportuar në Gjermani, Zvicër dhe Austri. "Kjo kompani, me pronar Skender Gashin, duke prodhuar mbi 70 lloje të produkteve plastike, metal plastikë dhe elemente të ndryshme të plastikës, ka dhënë kontribut të çmuar në ekonominë e vendit, duke punësuar dhjetëra persona dhe duke qenë taksapagues i rregullt", ka thënë Haradinaj. Ai ka theksuar se Qeveria e vendit do ta vazhdojë mbështetjen e prodhuesve vendorë edhe në "vitin e ekonomisë". "Ky është prioritet në agjendën tonë të çdoditshme. Sepse vetëm duke u bërë zot të vetës ne e përmirësojmë mirëqenien dhe ekonominë e vendit", është shprehur kryeministri Haradinaj.

Murtezaj dhe Qalaj, të pakompromis në luftimin e ekonomisë joformale

Prishtinë, 8 mars (ER) - Drejtori i përgjithshëm i Administratës Tatimore të Kosovës (ATK), Ilir Murtezaj, me bashkëpunëtorë, është pritur në takim nga drejtori i përgjithshëm i Policisë së Kosovës, Rashit Qalaj, me të cilin kanë diskutuar rreth bashkëpunimit të deritanishëm, me theks të veçantë shtimit të bashkëpunimit në të ardhmen.

Drejtori Murtezaj e ka falënderuar drejtorin Qalaj për mbështetjen e ofruar për ATK-në në çdo kohë kur ka qenë i nevojshëm bashkëpunimi me policinë. Ai ka potencuar se shumë aktivitete të ATK-së janë gati të pamundura pa asistimin e Policisë së Kosovës andaj, sipas tij, në mënyrë që të vazhdohet edhe më fuqishëm luftimi dhe parandalimi i dukurive negative, mbështetja e policisë është e domosdoshme.

Ndërsa drejtori Qalaj ka ofruar përkrahje të plotë për ATK-në, për të qenë të pakompromis në parandalimin dhe luftimin e të gjitha dukurive që ndërlidhen me ekonominë joformale. Në këtë takim është thënë se ATK-ja është e përkushtuar ta parandalojë dhe ta luftojë shmangien tatimore si dhe çdo vepër tjetër penale që lidhet me tatimet.

Oda Amerikane kërkon që emërimet në pozita të larta publike të bazohen në profesionalizëm

> "Pavarësisht prej mbështetjes që ofrohet për procesin e rekrutimeve publike, Kosova vazhdon të ballafaqohet me emërime në pozita udhëheqëse publike, të individëve të cilët nuk e kanë ekspertizën e nevojshme profesionale dhe nuk demonstrojnë sjellje në pajtim me ligjin dhe standardet më të larta etike

Prishtinë, 8 mars (ER) - Oda Ekonomike Amerikane në Kosovë beson se organizatat e pavarura publike duhet të jenë të mbrojtura nga ndikimi politik. Në këtë aspekt, Oda Amerikane ka shprehur shqetësimin lidhur me vendimin e Kuvendit të Republikës së Kosovës për emërimin e udhëheqësisë së re të Agjencisë Kosovare për Krahasim dhe Verifikim të Pronës në kundërshtim me rekomandimin i cili ka pasuar një proces transparent dhe meritokratik të rekrutimit. "Pavarësisht prej mbështetjes që ofrohet për procesin e rekrutimeve publike, Kosova vazhdon të ballafaqohet me emërime në pozita udhëheqëse publike, të individëve të cilët nuk e kanë ekspertizën e nevojshme profesionale dhe nuk demonstrojnë sjellje në pajtim me ligjin dhe standardet më të larta etike. Prandaj, Oda Ekonomike Amerikane në Kosovë shpreh shqetësimin e saj të thellë lidhur me faktin se deputetët e Kuvendit mbështetën vendimin e tyre në nepotizëm në vend të profesionalizmit, kështu që u bënë thirrje atyre ta vlerësojnë meritokracinë në vend të lidhjeve politike, për të mirën e qytetarëve të Kosovës", është thënë në reagimin e Odës Amerikane.

'TREPÇA' REGJISTROHET SI SHOQËRI AKSIONARE

Gjiganti metalurgjik "Trepça" të premten është regjistruar si shoqëri aksionare në Agjencinë e Regjistrimit të Bizneseve në Ministrinë e Tregtisë dhe Industrisë. Këtë lajm e ka bërë me dije ministri i Tregtisë dhe Industrisë, Endrit Shala. Regjistrimi i "Trepçës" si shoqëri aksionare pason pas miratimit nga Kuvendi i Kosovës javë më parë të statutit të "Trepçës"

EPOKA E RE Albulena S. MAVRAJ

Prishtinë, 8 mars - Gjiganti metalurgjik "Trepça" të premten është regjistruar si shoqëri aksionare në Agjencinë e Regjistrimit të Bizneseve në Ministrinë e Tregtisë dhe Industrisë. Këtë lajm e ka bërë me dije ministri i Tregtisë dhe Industrisë, Endrit Shala. "Është kënaqësi dhe privilegj që sot pata nderin që, bashkë me zëvendëskryeministrin Dardan Gashi, ta dorëzoj certifikatën e regjistrimit të biznesit të kombinatit metalurgjik 'Trepça' tek ministri i Zhvillimit Ekonomik, Valdrin Lluka. Tashmë gjiganti metalurgjik 'Trepça' i takon edhe zyrtarisht shtetit dhe popullit të Kosovës ashtu siç i ka takuar gjithmonë. Urime qytetarë të Kosovës dhe punëtorëve të 'Trepçës'", ka shkruar Shala

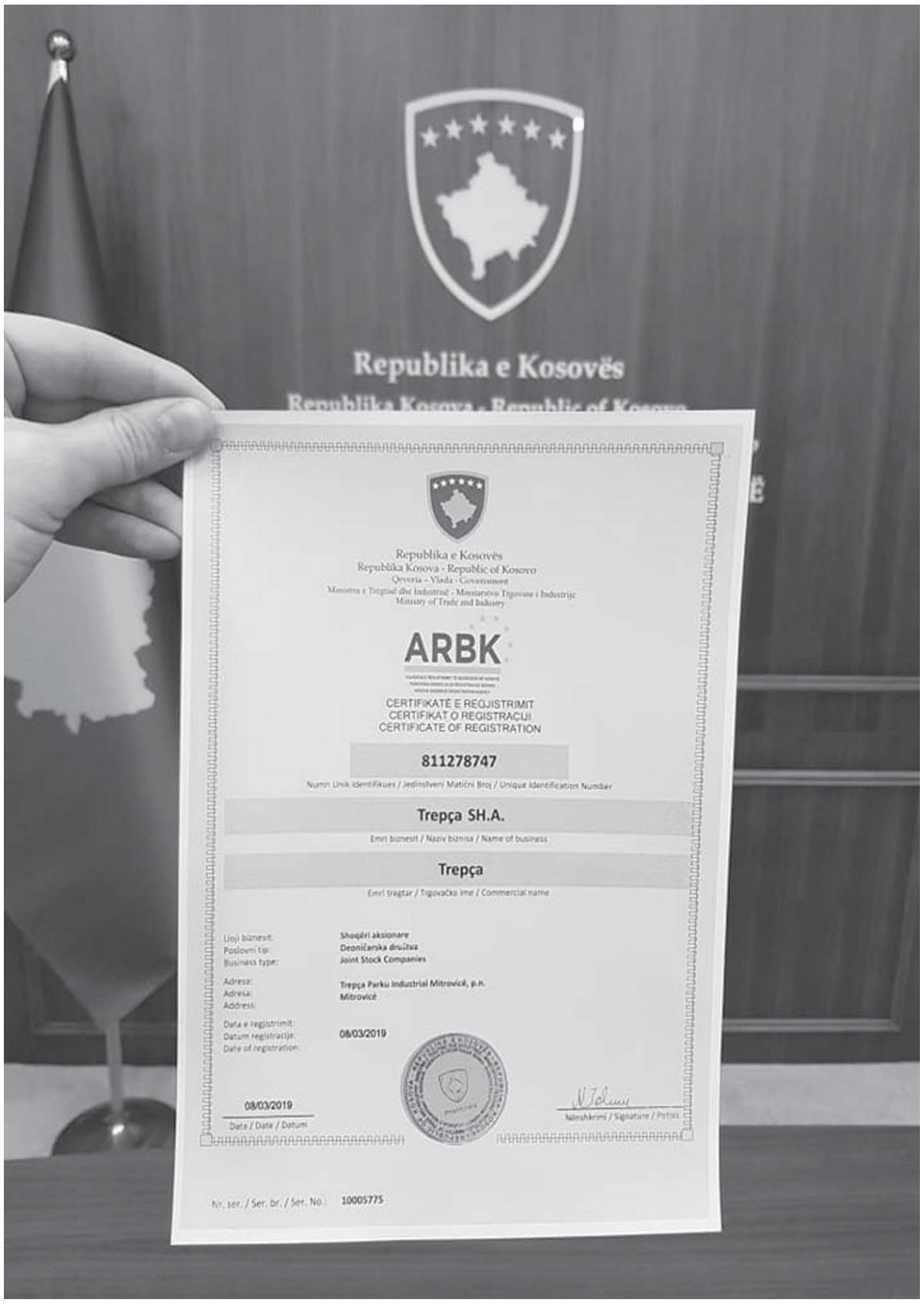

në llogarinë e vet në "Facebook".

Regjistrimi i "Trepçës" si shoqëri aksionare pason pas miratimit nga Kuvendi i Kosovës javë më parë të statutit të "Trepçës". "Trepça" tash do të jetë shoqëri aksionare, ku 80 për qind e aksioneve do të jenë të Qeverisë së Kosovës dhe 20 për qind do t'u përkasin punonjësve të "Trepçës".

Kombinati metalurgjik "Trepça" gjendet në Komunën e Mitrovicës. Sektorët e tij gjenden në pjesën veriore dhe atë jugore të qytetit. Ministri i Zhvillimit Ekonomik, Valdrin Lluka, e ka quajtur moment historik pranimin e certifikatës së regjistrimit të biznesit të Kombinatit Metalurgjik "Trepça". "Moment historik. 'Trepça' regjistrohet si shoqëri aksionare. Të dashur minatorë e qytetarë, sapo u regjistrua 'Trepça' si shoqëri aksionare. Tashmë edhe zyrtarisht punëtorët e kësaj ndërmarrje janë pronarë të këtij gjiganti metalurgjik. Urime! Kemi shumë punë për të bërë, por ky hap historik definitivisht do të lehtësojë çdo proces tash e tutje dhe për këtë ndihem i lumtur. Dua t'i falënderoj të gjithë ata që ndihmuan në këtë proces, përfshirë të gjithë anëtarët e bordit të Trepçës, menaxhmentin, sindikatën, kolegët në qeveri, veçanërisht deputetët e Kuvendit të Kosovës", ka shkruar Lluka në llogarinë e vet në "Facebook".

Edhe kryeministri Ramush Haradinaj përmes një postimi në llogarinë e vet në "Facebook" ka shkruar se, më në fund, erdhi lajmi i madh. "Të dashur qytetarë dhe minatorë, më në fund lajmi i madh. Gjiganti 'Trepça', pas votimit në Kuvend të statutit të saj, është regjistruar si kompani në bazë të ligjeve të Kosovës. Punë të mbarë e me fat!", ka shkruar Haradinaj.

Syla: 'Trepçës' tani i hapen rrugët për zhvillimin e qëndrueshëm ekonomik

Kryesuesi i Bordit Mbikëqyrës të Kombinatit "Trepça", Ardian Syla, ka thënë se sot përfundimisht përfundoi regjistrimi i "Trepça sh.a" si shoqëri aksionare e Republikës së Kosovës. "Kjo është ngjarje historike për shtetin e Kosovës dhe gjithë punëtorët e 'Trepçës' pasi që nga sot ndërmarrja 'Trepça' shoqëri aksionare ekziston, nga sot të gjithë punëtorët gëzojnë të drejtën e tyre si aksionarë në 'Trepçë'. Por, më e rëndësishmja është që nga sot i hapen rrugët për zhvillimin e qëndrueshëm ekonomik të 'Trepçës' përmes hapjes së rrugëve për investime", ka thënë Syla, duke falënderuar të gjithë ata që kontribuuan për këtë moment historik.

Drejtoritë komunale në Mitrovicë nderojnë nënat vetushqyese me rastin e festës së 8 Marsit

Mitrovicë, 8 mars (ER) - Drejtoresha e Shëndetësisë në Komunën e Mitrovicës, Erseka Hasanaj-Barani, e shoqëruar nga drejtoresha për Integrime Evropiane dhe Mirëqenie Sociale, Nazan Kërveshi, kanë pritur në objektin e ndërtesës komunale disa nëna vetushqyese me rastin e festës së 8 Marsit - Ditës së Gruas.

Arsyeja e këtij takimi ishte që këtyre nënave për nder të kësaj feste t'u mundësohet kryerja e mamografisë falas në mënyrë që shëndeti i tyre të jetë primar. Dy drejtoritë komunale u përkujdesen që t'u dhurohet edhe nga një dhuratë simbolike.

Drejtoresha e Shëndetësisë, Erseka Hasanaj-Barani, ka thënë se ky është një aktivitet simbolik nga ana e dy drejtorive kushtuar Ditës së Grave, për t'i nderuar ato dhe për t'i parë për së afërmi hallet me të cilat përballen. Ajo ka thënë se komuna vazhdimisht përpiqet t'u ndihmojë atyre dhe, sipas saj, për këtë arsye kanë organizuar edhe një mamografi falas që të sigurohen që shëndeti i tyre të jetë i mirë.

Edhe drejtoresha për Integrime Evropiane dhe Mirëqenie Sociale, Nazan Kërveshi, ka uruar nënat përzgjedhëse për festën e tyre, me shpresën se çdo vit i tyre të jetë sa më i mirë. Në fund nënat përzgjedhëse, së bashku me drejtoreshat, vazhduan tek QKMF "Nexhat Çuni", me ç'rast janë pritur nga drejtori i QKMF-së, Fevzi Sylejmani, ku kryen të gjitha kontrollet e nevojshme mjekësore të mamografisë.

Në Prizren hapet ekspozita 'Hasjania'

Prizren, 8 mars (ER) - Ministri i Kulturës, Rinisë dhe Sportit, Kujtim Gashi, mori pjesë në hapjen e ekspozitës së skulptorit Luan Mulliqi, të titulluar "Hasjania", e cila u organizua në Galerinë e Hamamit në Prizren, aktivitet ky i organizuar nga MKRS-ja pas hapjes së zyrave të saj në qytetin jugor të Republikës së Kosovës.

Ministri Gashi me këtë rast u shpreh se në ditën më të rëndësishme të arsimit shqip, më 7 mars, është hapur kjo ekspozitë. "Ju do të pyesnit se çfarë lidhje ka 7 marsi me hasjanët. Unë do të thosha se mësuesi i shkrimtarëve të parë shqiptarë ishte Pal Hasi, nga i cili kishin mësuar Gjon Buzuku e Pjetër Budi, për të vazhduar më pas me Pjetër Bogdanin e Pjetër Mazrrekun që, gjithashtu, janë nga Hasi i Skënderbeut. Andaj edhe unë u lumturova kur dëgjova për këtë ekspozitë dhe me kënaqësi e pranova që të jetë nën organizim të Ministrisë për Kulturë, Sport dhe Rini", u shpreh ministri Gashi.

Ai ka folur edhe për artistin Luan Mulliqi, me ç'rast ka vlerësuar se prania e tij e nderon qytetin e Prizrenit. Gashi ka thënë se akademik Mulliqi ka realizuar ekspozita personale në vende të ndryshme të botës si dhe në hapësirën mbarëshqiptare, këtë radhë vjen edhe në Prizren, në qytetin shpirtëror të shqiptarëve.

Skulpturat që u paraqitën në këtë ekspozitë janë të punuara nga mermeri, bronzi, druri, alumini, magoni e materiale të tjera, klasike e moderne, dhe përmes tyre synohet të dëshmohet se trashëgimia jonë kulturore duhet të pasqyrohet sa më shumë brenda dhe jashtë vendit.

Universiteti i Mitrovicës përkrah Programin Nacional për Rininë

Mitrovicë, 8 mars (ER) - Universiteti i Mitrovicës "Isa Boletini" nga e premtja do të jetë pjesë e Programit Nacional për Rininë, pasi që koordinatori Nacional për Kulturë, Rini dhe Sport në Qeverinë e Republikës së Kosovës, Rexhep Hoti, ka nënshkruar marrëveshje bashkëpunimi me rektorin e Universitetit, Alush Musaj. Me këtë rast, koordinatori Hoti ka thënë se e gëzon fakti që universitetet publike dhe ato private po e mbështesin dhe po e kuptojnë seriozitetin e programit. "Programi Nacional për Rininë është i hartuar ekskluzivisht për të gjithë nxënësit dhe studentët e Republikës së Kosovës. Është një mundësi e jashtëzakonshme që u ofrohet studentëve qoftë për të garuar mes vete, qoftë për të ndihmuar në mbarëvajtjen e garës. Studentët janë pjesa më e rëndësishme e shoqërisë dhe unë do të angazhohem që ata ta kenë hapësirën e munguar. Programi Nacional e ka si synim edhe ngritjen e vetëdijes për punë vullnetare, për të cilën nuk dyshoj se studentët e 'Isa Boletinit' do ta bëjnë më së miri", ka thënë Hoti.

Ndërsa rektori Musaj e ka mirëpritur bashkëpunimin me nivelin qeveritar për të mirën e studentëve. Marrëveshja e bashkëpunimit me Universitetin "Isa Boletini" përcakton angazhimet e ndërsjella të palëve nënshkruese për implementimin e Programit Nacional për Rininë dhe për organizimet e përbashkëta të aktiviteteve që kanë të bëjnë me përfshirjen e studentëve në garat e kreativitetit kulturor dhe mendimit kritik si dhe të sportit.

Suhareka dhe Rahoveci përfitojnë financim të projekteve infrastrukturore lokale

Prishtinë, 8 mars (ER) - Ministri i Ministrisë së Infrastrukturës dhe Transportit, Pal Lekaj, në kuadër të mbështetjes financiare për komunat, priti në takime të ndara kryetarin e Komunës së Suharekës dhe atë të Rahovecit, me ç'rast nënshkroi marrëveshje bashkëpunimi.

Komuna e Suharekës nga mbështetja e MIT-së për vitin 2019 përfiton mbështetje në pesë projekte në vlerë prej 1.063.367 eurosh, kurse ajo e Rahovecit përfiton mbështetje për dy projekte në vlerë prej 220 000 eurosh për këtë vit, kurse në dy vjetët e ardhshëm janë paraparë të ndahen edhe 1 280 000 euro për përmbylljen e këtyre projekteve.

Për Rahovecin, Lekaj ka bërë me dije edhe lajmin për fillimin e punimeve për zgjerimin e rrugës në katër korsi, nga Rahoveci deri në Xërxë, projekt ky me vlerë rreth 3.5 milionë euro.

Ministri Lekaj ka thënë se komunat në vazhdimësi do ta kenë mbështetjen e nivelit qendror, në këtë rast të MIT-së, kur dihet se mundësitë e tyre janë të vogla për të përballuar projekte që kërkojnë shuma të mëdha financiare për realizimin e tyre.

Dy kryetarët e komunave nënshkruese të marrëveshjeve të bashkëpunimit konstatuan se kjo ndihmë e MIT-së për komunat është me rëndësi të madhe dhe mbështetje e munguar ndër vite.

Kërkohet angazhim më i madh shoqëror për barazinë gjinore

Me rastin e shënimit të Ditës Ndërkombëtare të Gruas, 8 Marsit, Avokati i Popullit, si mbrojtës i të drejtave të njeriut, ka kërkuar angazhim më të madh shoqëror dhe institucional për barazinë gjinore. Ndërkaq presidenti i vendit, Hashim Thaçi, ka thënë se përpjekjet për lirinë dhe barazinë e secilit në shoqëri vazhdojnë të jenë të nevojshme edhe sot

EPOKA E RE — Qendresa RAMA

PRISHTINË, 8 MARS - Me rastin e shënimit të Ditës Ndërkombëtare të Gruas, Avokati i Popullit, si mbrojtës i të drejtave të njeriut, ka kërkuar angazhim më të madh shoqëror dhe institucional për barazinë gjinore. Ky institucion ka kërkuar që legjislacioni primar si dhe standardet e përcaktuara në instrumentet dhe konventat ndërkombëtare të gjejnë zbatim të plotë dhe faktik, duke u bërë të prekshme dhe arritshme për secilën vajzë dhe grua. "Njëherësh, parimi i shtetit të së drejtës, si

parim themelor i Kushtetutës dhe Konventës për Eliminimin e të gjitha Formave të Diskriminimit ndaj Gruas, duhet të jetë prioritet për të gjitha organet shtetërore si dhe kërkon rol aktiv të tyre për sigurimin dhe zbatimin e obligimeve kushtetuese dhe ligjore. "Fenomenet destruktive, siç janë dhuna në baza gjinore dhe ajo seksuale, trafikimi i qenieve njerëzore, martesat e hershme etj., vazhdojnë të mbesin probleme që ndikojnë dhe prekin kryesisht vajzat dhe gratë. Në anën tjetër, angazhimi i pamjaftueshëm institucional dhe shoqëror për sigurimin e të drejtës në arsim cilësor, punësim të denjë dhe qasje të barabartë në pronë apo resurse financiare, vetëm sa e thellojnë ndarjen dhe pabarazinë gjinore ne vend, duke u hapur rrugë fenomeneve të dëmshme për zhvillimin e një shoqërie të emancipuar dhe prosperuese", është thënë në komunikatën e Avokatit të Popullit.

Ky institucion ka vlerësuar se një shoqëri e barabartë në aspektin gjinor pashmangshëm nënkupton edhe pjesëmarrjen e barabartë të grave dhe burrave në të gjitha sferat e jetës publike, duke filluar nga përfaqësimi i grave në pozita të larta vendimmarrëse e deri te përfshirja e tyre në planifikimin dhe hartimin e politikave publike, të cilat ndikojnë në jetesën dhe mirëqenien e të dy gjinive. Megjithatë, Avokati i Popullit shpreh shqetësimin e tij sa i përket hapësirës dhe mundësive reale që grave u jepen për të qenë pjesë e drejtimit dhe vendimmarrjes institucionale. Përfaqësimi i barabartë i burrave dhe grave, i garantuar përmes Ligjit për Barazi Gjinore, ndonëse do të duhej të ishte standard i padiskutueshëm, vazhdon të mbesë çështje e vullnetit politik. Nisur nga kjo, Avokati i Popullit rithekson obligimin e autoriteteve për të vepruar në praktikë dhe të sigurojnë që parimi i barazisë të mos mbetet vetëm vlerë e garantuar "de jure", por edhe "de fakto".

Presidenti Hashim Thaçi me rastin e 8 Marsit, Ditës së Gruas, ka thënë se ditët si kjo e sotmja janë mundësia më e mirë për të reflektuar për punën dhe sakrificën e madhe që bëjnë gratë për mirëqenien e përditshme në jetën tonë. "Përpjekjet për lirinë dhe barazinë e secilit në shoqëri vazhdojnë të jenë të nevojshme edhe sot. Megjithatë, krahasuar me të kaluarën, sot kemi shumë arsye për të festuar. Gëzuar 8 Marsin të gjitha grave që pareshtur angazhohen dhe punojnë për ta bërë më të mirë shoqërinë në të cilën jetojmë", ka shkruar Thaçi në llogarinë e vet në "Facebook".

Ndërkaq në urimin e tij për 8 marsin, kryeministri Ramush Haradinaj ka thënë se, pavarësisht prej sfidave dhe pengesave përgjatë historisë sonë, roli i gruas është i pazëvendësueshëm. "Përkushtimi juaj deri në flijim për familjen, është për admirim", ka thënë Haradinaj.

Kryetari i Nismës Socialdemokrate, Fatmir Limaj, ka uruar gratë dhe nënat për ditën e 8 Marsit. Limaj ka thënë se gratë janë shtyllë e shoqërisë. Zëvendëskryeministri Fatmir Limaj ka vënë lule edhe te memoriali "Heroinat" në Prishtinë me rastin e 8 marsit.

Kryetari i LDK-së, Isa Mustafa, ka thënë se 8 marsi shënon një prej datave të rëndësishme për shoqërinë tonë. "Është festa e grave, të cilat nuk reshtën asnjëherë së luftuari për kërkesat e tyre. Përkundër sfidave të shumta që u përballën me jetën dhe shoqërinë, ato nuk u dorëzuan. Ato u shndërruan në simbol të sakrificës dhe përkushtimit për t'i ndryshuar dhe ndërtuar vlerat e mirëfillta në shtetin tonë", ka thënë Mustafa në urimin e tij.

Ndërkaq kryetari i Lëvizjes Vetëvendosje, Albin Kurti, me rastin e Ditës Ndërkombëtare të Gruas, ka thënë se barazia gjinore do t'i sillte Kosovës vetëm zhvillim. "Jam i bindur se barazia gjinore do t'i sillte Kosovës vetëm zhvillim në të gjitha sferat. Sot 80 për qind e grave janë të përjashtuara nga tregu i punës, dhe prej pjesës së mbetur, vetëm 60 për qind punon. Pra, 7 prej 8 grave janë të papuna. Kjo është përqindje skandaloze. Gratë duhen ndihmuar për solidaritet gjinor, sepse konkurrenca pa bashkëpunim është rrënim", ka shkruar Kurti në llogarinë e vet në "Facebook".

Veseli për 8 Mars pret ish-ushtaret e UÇK-së dhe policet e Kosovës

Kryetari i Kuvendit të Kosovës, Kadri Veseli, në Ditën Ndërkombëtare të Gruas, ka pritur në takim disa ish-ushtare të UÇK-së dhe police të Kosovës. "Sot kisha nderin e veçantë t'i takoj bashkëluftëtaret e mia, ish ushtaret e UÇK-së, si dhe policet e Kosovës, për t'i uruar për 8 marsin. Asgjë e madhe në Kosovë nuk është bërë pa përkushtimin dhe sakrificat e grave të saj. Sot ato janë krenaria jonë kudo në botë ku flitet e dëgjohet emri i atdheut tonë", ka shkruar Veseli në llogarinë e vet në "Facebook".

Reçica: Gruaja është simbol i sakrificës

Ministri i Punës dhe Mirëqenies Sociale, Skender Reçica, ka vizituar të premten rezidentet gra në Shtëpinë e të Moshuarve në Prishtinë, me rastin e 8 Marsit, Ditës së Gruas. I pari i Punës dhe Mirëqenies Sociale ka thënë se MPMS-ja do të mbetet e angazhuar për rritje të mirëqenies për të gjitha kategoritë, me fokus për gratë. "Gruaja është simbol i sakrificës. Trajtimi meritor dhe dhënia e mundësive të barabarta është obligim i gjithsecilit nga ne si pjesë e shoqërisë. Le të shërbejë kjo ditë për rritje të përpjekjeve për avancim të të drejtave të grave", ka thënë ministri Reçica.

E jashtëzakonshme

Prifti 'ringjall' të vdekurin nga arkivoli, paditet

Një grup drejtuesish funeralesh në Afrikën e Jugut thonë se do të padisin një profet të vetëshpallur dhe që pretendon të ketë ringjallur të vdekurit. Një video virale e pastorit Alph Lukau tregon momentin kur ai bërtet 'ngrihu' pranë një burri të shtrirë në një arkivol, shkruan "BBC". Më pas, burri ngrihet në këmbë, duke shkaktuar entuziazëm te të pranishmit. Prifti i bindi ndjekësit e tij se ringjalli me sukses njeriun e Kompanitë funerale thanë se ishin manipuluar duke u përfshirë në rast.

FOTO E DITES

Me rastin e Ditës Ndërkombëtare të Gruas, një burrë mbart një kovë me buqeta lulesh në një treg në Minsk të Bjellorusisë. /AP/

E rrallë

Nuk lau mirë enët, gruaja mbyll bashkëshortin në papafingo

Një burrë nga Roma nuk dinte t'i lante mirë enët dhe, po ashtu, nuk dinte t'i varte rrobat e lara në tel. Kështu që, gruaja e tij 48-vjeçare për këto dy gabime e mbyllte bashkëshortin në papafingo, në shtëpinë e tyre në Monteverde, në një lagje të Romës. Keqtrajtimet vazhduan për vite të tëra, derisa vëllai i viktimës vendosi ta denoncojë gruan në polici.

BARSOLETA E DITËS

A e dini se si i jep bakshish gjakovari muzikës?
E tërheq kartën e kreditit nëpër harmonikë.

KINO ABC PRISHTINE

Programi i shfaqjes së filmave në Kino ABC

Në ora 16:00

"THE GRINCH" 3D,

I Animuar/Komedi/Familjar; 1 ore 30 min

Rolet: Benedict Cumberbatch, Rashida Jones, Kenan Thompson, Cameron Seely, Angela Lansbury, etj.

Regjia: Scott Mosier, Yarrow Cheney

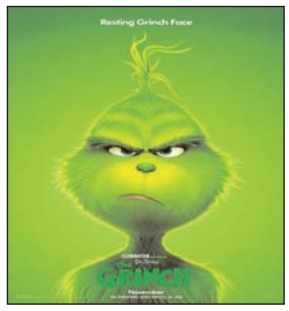

Në ora 17:30

"THE NUTCRACKER AND THE FOUR REALMS" 3D

Aventure/Fantazi/Familjar; 1 ore 39 min

Rolet: Keira Knightley, Mackenzie Foy, Eugenio Derbez, Mathew Macfayden, Helen Mirren, Morgan Freeman, etj.

Regjia: Lasse Hallstrom, Joe Johnston

Në ora 19:30

"MORTAL ENGINES" 3D,

Komedi; 1 ore 51 min

Rolet: Hugo Weaving, Hera Hilmar, Robert Sheehan, Jihae, Ronan Raftery, Leila George, Patrick Malahide, Stephen Lang, etj.

Regjia: Christian Rivers

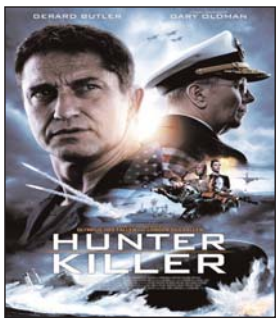

Në ora 22:00

"HUNTER KILLER",

Aksion/Aventure/Fantazi; 2 ore 08 min

Rolet: Gerard Butler, Gary Oldman, Common, Linda Cardellini, Toby Stephens, Michael Nyqvist, Caroline Goodall, etj.

Regjia: Donovan Marsh

Për informata dhe rezervime të biletave thirrni FALAS: 0800 22 222 dhe boxoffice@kinoabc.info, www.kinoabc.info, fb: Kino ABC.

DASHI
Entuziazmin e munguar po filloni ta gjeni përsëri sot në detaje të vogla dhe në ambientin e ngrohtë familjar.

DEMI
Po hidhni argumente që nuk jeni të gatshëm t'i mbështesni në ditët në vijim. Mbase një ndryshim strategjie do të ishte më i mirë.

BINJAKËT
Puna për ju sot do të jetë një burim kënaqësie. Bashkëpunimi me kolegët ju ka bërë që të përfitoni bonuse mjaft të mira morale dhe materiale.

GAFORRJA
Po lini pas dore raportet tuaja personale dhe sidomos ato që iu përkasin ndjenjave. Kur të kërkoni miqtë tuaj do të vini re distancat.

LUANI
Nëse nuk jeni të kënaqur nga ajo që po bëni kohët e fundit, është mirë të ndaleni dhe të mendoni qartë se kush është prioriteti juaj.

VIRGJËRESHA
Doni të vazhdoni projektet që keni nisur, por rrethanat nuk do t'ju lejojnë ta bëni këtë gjë. Ndryshoni drejtim në kohën e duhur.

PESHORJA
Gjëja më e mirë është heshtja kur shihni që përreth jush situatat dhe personat janë duke krijuar rrëmujë. Më pas gjithçka do të qartësohet.

AKREPI
Personat gri që rrinë rreth jush nuk kanë pasur asnjëherë asnjë ide dhe nuk ju kanë propozuar asgjë deri tani. Bëni mirë të bëni dallime.

SHIGJETARI
Sot duhet të veproni vetëm për veten tuaj. Duke marrë rolin e të tjerëve i keni hequr vetes mundësitë të dëgjoheni në ambiente të ndryshme.

BRICJAPI
Jeni të pavarur në vendimet tuaja sot dhe kjo ju ka krijuar mjaft liri veprimi. Përfitimet e kësaj gjeje do t'i përjetojnë edhe familjarët tuaj.

UJORI
Keni kërkuar prej kohësh mënyrën më të mirë për të zgjidhur disa ngërçe që po verifikohen në ambientin e punës. Nëse nuk ia dilni, mbase është momenti të ndaloni.

PESHQIT
Keni zgjedhur një rrugë të mesme sot për t'i arritur objektivat tuaj. Edhe pse do të keni kritika, jeni ju që merrni vendimet për veten.

Rita Ora duket e mrekullueshme në këngën e fundit

Këngëtarja me prejardhje nga Prishtina, Rita Ora, ka publikuar këngën më të re. Kjo këngë quhet "Only want you" dhe është në bashkëpunim me 6LACK. Ora duket e mrekullueshme në këtë videoklip.

Cheryl shkëlqen sërish

Këngëtarja e famshme nga Britania, Cheryl, së fundi ka marrë pjesë në mbrëmjen e eventit "Global Awards". Cheryl dukej e mrekullueshme me fustanin që pati të veshur. Ky fustan ishte shumëngjyrësh dhe ishte me shkëlqim.

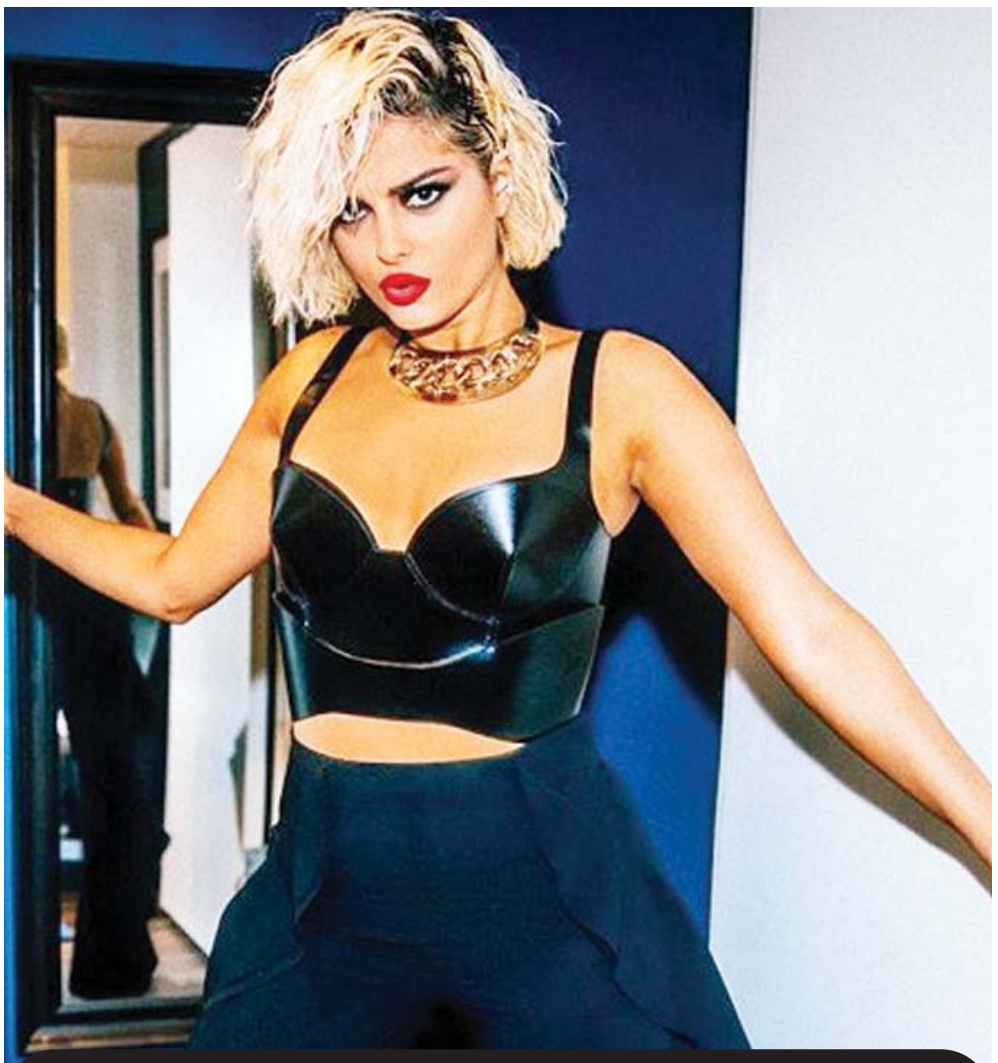

Bebe Rexha duket e mrekullueshme në të zeza

Këngëtarja me prejardhje shqiptare, Bebe Rexha, në disa postime që ka bërë të premten në rrjetin social "Instagram", duket e mrekullueshme. Rexha pati të veshur pantallona të zinj dhe një bluzë për trupi. Ky kombinim i rrinte shumë mirë këngëtares.

Reese Witherspoon kalon shumë kohë me qenin

Aktorja hollivudiane Reese Witherspoon është e lumtur kohët e fundit, pasi ajo është duke kaluar shumë kohë me qenin. Këtë e dëshmoi vetë Witherspoon me anë të një postimi në rrjetin social "Instagram", ku ka shpërndarë një fotografi duke qëndruar me qenin. "Miku, nuk e lë mikun të pijë vetëm", ka shkruar Reese në mbishkrimin e fotografisë së saj.

Sport

QENDRA SPORTIVE
"BUJQËSIA"
TEL: 045/82 82 82

PROGNOZA SPORTIVE	CHIEVO - MILAN	2	DORTMUND - SHTUTTGART	1	MONACO - BORDEAUX	1

Islami: Ndaj Gjilanit iu rikthehemi fitoreve

Përparim Islami ka thënë për "Epokën e re" se skuadra e Feronikelit është e gatshme ta mposhtë Gjilanin të dielën në stadiumin "Rexhep Rexhepi". "Tash në fundjavë e kemi një ndeshje shumë të rëndësishme ndaj Gjilanit. E kemi përgatitur shumë mirë këtë ndeshje dhe duhet të kemi kujdes se Gjilani ka një ekip shumë të mirë dhe nuk ka presion për ta fituar ndeshjen dhe mund të na shkaktojë shumë telashe. Do ta japim maksimumin në këtë ndeshje për t'iu rikthyer fitoreve", ka thënë Përparim Islami

EPOKA E RE Veton ZYMBERI

PRISHTINË, 8 MARS - Skuadra lidere e IPKO Superligës së Kosovës në futboll, Feronikeli, është gati t'iu rikthehet fitoreve në ndeshjen ndaj Gjilanit, e cila zhvillohet të dielën në Drenas. Në fakt, "Nikli" barazoi në mesjavë në derbin ndaj Prishtinës (1-1), në stadiumin "Fadil Vokrri". Mbrojtësi Përparim Islami të premten për "Epokën e re" ka thënë se ndaj Gjilanit kërkohen pikët maksimale në mënyrë që skuadra lidere ta vazhdojë rrugëtimin drejt titullit kampion në elitë. "Tash në fundjavë e kemi një ndeshje shumë të rëndësishme ndaj Gjilanit. E kemi përgatitur shumë mirë këtë ndeshje dhe duhet të kemi kujdes se Gjilani ka një ekip shumë të mirë dhe nuk ka presion për ta fituar ndeshjen dhe mund të na shkaktojë shumë telashe. Do ta japim maksimumin në këtë ndeshje për t'iu rikthyer fitoreve", ka thënë Islami, i cili është shumë i lumtur se skuadra nuk do të ketë mungesa në këtë ndeshje, e cila është e vlefshme për javën e 22-të. "Një tjetër plus është se nuk kemi mungesa për këtë ndeshje dhe atmosfera është e mirë. Nuk duhet të gabojmë ndaj Gjilanit, pasi kundërshtarët do ta ngushtojnë diferencën e pikëve", ka shtuar ai.

Në fund mbrojtësi i transferuar gjatë verës nga Trepça '89 ka treguar edhe një herë ambiciet e skuadrës së Feronikelit për të triumfuar në të dyja frontet: kampionat dhe Kupë. "Ambiciet e klubit tonë janë që ta fitojë titullin e kampionit dhe Kupën e Kosovës. Aktualisht jemi të parët dhe këtë pozitë duhet ta ruajmë deri në fund të kampionatit dhe t'i shpërblejmë tifozët për përkrahjen e vazhdueshme që po na japin", ka deklaruar ai.

Feronikeli, që pozicionohet në pozitën e parë, ka aktualisht pesë pikë më shumë se dy Prishtina dhe Llapi. Dy ndeshjet e para të kësaj xhiroje në elitë zhvillohen sot (e shtunë), ku takohen Drita - Ferizaj dhe Llapi e Trepça '89, kurse të dielën, përveç ndeshjes Feronikeli - Gjilani, zhvillohen edhe tri ndeshje të tjera.

IPKO SUPERLIGA

Të shtunën takohen:
Drita - Ferizaj
Llapi - Trepça '89

Të dielën takohen:
Liria - Drenica
KEK-u - Prishtina
Feronikeli - Gjilani
Flamurtari - Ballkani

Liga e Parë

Të shtunën takohen:
Onix - Ramiz Sadiku
Arbëria - Drenasi

Të dielën takohen:
Besa - Fushë-Kosova
Vëllaznimi - Dukagjini
Trepça - Istogu
Vitia - Bashkimi
Kika - 2 Korriku
Vllaznia (P) - Vushtrria

SHKURT

Tovërlani konfirmon bisedimet me Gjilanin

Kryetari i Klubit të Gjilanit, Florim Zuka, dhe trajneri i njohur Afrim Tovërlani kanë zhvilluar një takim të premten. Arsyeja e takimit është që "Toki" ta marrë drejtimin e kësaj skuadre. "Ishte një takim ku u diskutua për shumë gjëra. Kemi diskutuar edhe për mundësinë e bashkëpunimit. Ka mbetur të takohemi sërish", ka deklaruar Tovërlani për "Gazetasheshi.com". Nga Gjilani ditë më parë është larguar trajneri Sadat Pajaziti dhe aktualisht skuadrën po e drejton Alban Hyseni.

Salihu në mitingun e UEFA-s

Sekretari i përgjithshëm i Federatës së Futbollit të Kosovës, Eroll Salihu, po merr pjesë në Mitingun e UEFA-s, me të gjithë sekretarët e përgjithshëm të federatave anëtare të UEFA-s. Gjatë këtij mitingu po diskutohet strategjia digjitale dhe komerciale e UEFA-s si dhe për sfidat dhe mundësitë. Gjithashtu, u diskutua edhe për të ardhmen e garave të organizuara nga UEFA si dhe për përditësimin e ngjarjeve nga FIFA.

Reali e dëshiron Alaban në vend të Marcelos

Mbrojtësi brazilian i Real Madridit, Marcelo, në verë pritet të transferohet në Juventus. "Goal.com" raporton se drejtuesit e Realit e kanë etiketuar si pasardhës të brazilianit mbrojtësin e Bayern Munchenit, David Alaban. Reali është gati të paguaj dëmshpërblim për mbrojtësin austriak i cili është pjesë e Bayernit që nga viti 2011.

Kastrioti - Besa përballen në palestrën 'Bill Clinton'

Derbi i madh në hendbollin e Kosovës në mes të Kastriotit dhe Besa Famgasit luhet të shtunën nga ora 19:00 në palestrën "Bill Clinton" në Ferizaj. Derbi luhet në kuadër të javës së 20 të Superligës A për hendbollistë. Skuadra pejane Besa ka dominuar në hendbollin kosovar në vitet e fundit duke mbledhur të gjithë trofetë, por këtë edicion Kastrioti i Ferizajt po e rivalizon fuqishëm. Madje Kastrioti prinë në tabelë me 36 pikë, dy më shumë se Besa. Kastrioti javë më parë e mposhti Besën në Ferizaj, kurse ndeshjen e luajtur në vjeshtë në Pejë e kishte fituar Besa. Të shtunën janë edhe dy ndeshjet e tjera të Superligës A: Vëllaznimi - Prishtina (18:00), Vushtrria - Drita (15:00). Në Superligën B luhet java e 19. Dy ndeshjet zhvillohen të shtunën (nesër): Trepça - Samadrexha (18:30), Drenica - Zhegra (16:00). Te femrat luhet java e 11, kurse derbi vlerësohet ndeshja Istogu - Kastrioti që zhvillohet të dielën nga ora 18:00.

Fillon shitja e biletave, çmimi nga 5 deri në 80 euro

PRISHTINË, 8 MARS - Të premten ka filluar shitja e biletave për dy ndeshjet e këtij muaji që Përfaqësuesja A do t'i zhvillojë në stadiumin "Fadil Vokrri" në Prishtinë. Kosova më 21 mars do të luajë ndeshje miqësore me Danimarkën, kurse më 25 mars do ta luajë ndeshjen e parë për ciklin kualifikues "Euro2020" kundër Bullgarisë. Edhe kësaj radhe shitja e biletave po bëhet nëpërmjet platformës online në internet në "linkun: www.tiks.app". Çmimi më i ulët për bileta është 5 euro për tribunat në veri dhe jug, ndërsa në lindje çmimi është nga 10 deri në 15 euro, kurse në përmendim nga 15 deri në 20 euro. Biletat më të shtrenjta janë në tribunat VIP, që kushtojnë 80 euro.

Oklahoma fiton pas kohës shtesë

Oklahoma, 8 mars - Dy ndeshje të luajtura në NBA. Skuadra e Oklahomës triumfoi 129-121 pas kohës shtesë ndaj Portlandit, ndeshje me rivalitet përgjatë gjithë kohës. Lillardi realizoi 51 pikë për vendësit, por që s'mjaftuan për ta evituar humbjen, ndërkohë që për Oklahomën u dalluan Westbrooku me 37 pikë e George me 32 pikë e 14 rebounde. Fiton edhe skuadra e Milwaukees, që mundi 117-98 Indianan, ndeshje e dominuar nga basketbollistët e Bucksit. Antetokounmpo realizoi 29 pikë e 12 rebounde, mbështetur edhe nga Middletoni me 27 pikë, një dyshe që bëri diferencën në parket. Për miqtë u dallua Turner me 22 pikë e 17 rebounde, por që mbetën për statistikë.

Derbi Prishtina - Rahoveci

Prishtinë, 8 mars - Pas ndeshjes Kosova - Rumania, pastaj "Final 8" të Kupës së Kosovës dhe krejt në fund duelit në mes të Z Mobile Prishtinës dhe Pallacanestro Vareses, tashmë basketbollit të Kosovës i kthehen ndeshjet e Superligës së Kosovës me ndeshjet e xhiros së XX-të që do të luhen të shtunën dhe të dielën.

Të shtunën janë në program dy ndeshje dhe të dielën dy të tjera. Të shtunën, me fillim nga ora 17:00, AFK Borea është nikoqire e Bashkimit, kurse dy orë më vonë, Z Mobile Prishtina do të ballafaqohet në kryeqytet me Rahovecin. Ndërkaq të dielën, duke filluar nga ora 17:00, në palestrën "Minatori" në Mitrovicë do të zhvillohet ndeshja më interesante e kësaj xhiroje, ajo në mes të Trepçës dhe Ponte Prizrenit. Dueli i fundit do të luhet në Lipjan, ku Lipjani është nikoqir i Golden Eagle Yllit, takim ky që do të zhvillohet nga ora 19:00.

Duhet theksuar se Z Mobile Prishtina kryeson në renditjen tabelore të Superligës së Kosovës, ku nga 19 ndeshje ka shënuar po aq fitore dhe ka grumbulluar 38 pikë, kurse Golden Eagle Ylli zë pozitën e dytë me 31 pikë, me 12 fitore e 7 humbje, derisa bilanc të njëjtë ka edhe Rahoveci në vendin e tretë, kurse Trepça është e katërta me 28 pikë, 9 fitore e 10 humbje, me bilanc të njëjtë si Ponte Prizreni dhe Bashkimi. Lipjani është në pozitën e parafundit me 22 pikë, një më shumë se AFK Borea që është në vendin e fundit.

Wilderi më 18 maj mbron titullin

Nju Joruk, 8 mars - Kampioni i botës në peshën e rëndë, boksieri amerikan Deontay Wilder, do të duelojë më 18 maj ndaj patriotit të tij Dominic Breazeale. Dueli është zyrtarizuar sot nga "Showtime", kompania që do të organizojë këtë sfidë, e cila do të zhvillohet në "Madison Square Garden" të Nju Jorkut. Wilder, 40 fitore e 1 barazim, do ta mbrojë titullin e kategorisë WBC, ndërkohë që mësohet se atij i janë ofruar 12.5 milionë dollarë. Kjo do të jetë një sfidë PPV (pay per view-paguaj për ta parë), por vështirë se kjo përballje do ta kalojë shifrën e 320 mijë shitjeve që dhuroi dueli Wilder-Fury, zhvilluar në dhjetor. "Unë jam i lumtur që më jepet kjo mundësi dhe do t'i tregoj Wilderit se nuk do të jetë një sfidë e lehtë për të. Ky është një shans i artë. Kam vite që e pres këtë mundësi dhe nuk do ta çoj atë dëm", u shpreh Breazeale, me 20 fitore e 1 humbje në karrierë.

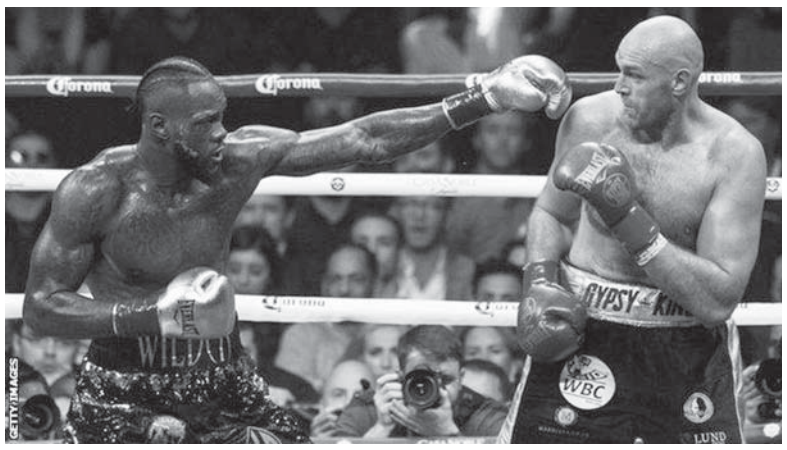

SHKURT

Guardiola arrin marrëveshje me Juven

Pep Guardiola, pas tri aventurave të suksesshme në Spanjë, Gjermani dhe, së fundi, në Angli, preferon kalimin në Itali. Një nga trajnerët më të mirë që ka pasur futbolli në histori, raportohet të ketë arritur marrëveshje verbale me Juventusin. Luigi Guelpa, gazetar i mirënjohur në Itali, ka thënë se Pep Guardiola është një hap larg Juventusit. "E dija që Guardiola do të ketë arritur marrëveshje verbale me Juventusin për katër vjetët e ardhshëm. Është i njëjti person që më tha se Ronaldo po shkonte te Juventusi. Do të ishte një tërmet", ka deklaruar Guelpa.

Ancelotti thumbon Tuchelin

Eliminimi dramatik i PSG-së nga Manchester Unitedi i ka shokuar të gjithë teksa nuk kanë munguar thumbimet për këtë disfatë të skuadrës franceze. Ish-trajneri i PSG-së, Carlo Ancelotti, i cili aktualisht drejton skuadrën e Napolit, nuk ka ngurruar ta thumbojë trajnerin gjerman Tuchel, teksa në deklaratën pas ndeshjes ndaj Salzburgut, Ancelotti u shpreh: "Ishte e pabesueshme. Po të kisha qenë në stolin e PSG-së nuk e di se çfarë do të kisha bërë. Ndoshta do ta gjeja urën më të afërt dhe do të hidhesha poshtë".

Milani refuzon tri oferta për Romagnolin

Alessio Romagnoli duket se do të qëndrojë gjatë te Milani. Mbrojtësi italian ka shkëlqyer me "Rossonerët" në vitet e fundit dhe kësisoj ka marrë edhe shiritin e kapitenit. Falë paraqitjeve të mira, Romagnoli është bërë objektiv i skuadrave të mëdha evropiane: Juventus, Manchester United dhe Chelsea. Milani ka refuzuar këto oferta pasi lojtari nuk është në shitje. "Corrierre Dello Sport" raporton se këto oferta ishin rreth 60 milionë euro për mbrojtësin italian.

Slimani kërkon rikthimin te Leicesteri

Islam Slimani, që luan i huazuar që nga 11 gushti i vitit 2018 te Fenerbahçe, kërkon rikthimin në Premierë Ligë te skuadra e Leicester Cityt, që zotëron edhe kartonin e algjerianit. 30-vjeçari nuk ka arritur të ambientohet me skuadrën e drejtuar nga Ersun Yanal dhe për këtë arsye kërkon të rikthehet në Angli dhe më pas të kërkojë një aventurë të re për karrierën e tij. Gjatë këtij sezoni, Slimani ka koleksionuar vetëm pesë gola në 25 sfida të luajtura.

Hamann: Lowi gaboi totalisht, do ta paguajë

Prej dy ditësh në Gjermani debati më i madh është ai mbi vendimin e trajnerit Joachim Low për t'ua mbyllur derën e kombëtares tre lojtarëve më shumë përvojë si Boateng, Hummels e Muller. Një vendim i bujshëm, për lojtarë që nuk e kanë kaluar moshën 40 vjeç dhe janë ende të rëndësishëm por, mbi të gjitha, Low është kritikuar për mënyrën si i përjashtoi, pa i paralajmëruar dhe duke mos e nisur revolucionin kur pritej, pas dështimit në Botëror. Këtë gjë e thekson edhe ish-mesfushori Dietmar Hamann, i cili tashmë punon si opinionist për "Sky" dhe ka qenë mjaft i ashpër në deklaratat e tij. "Nuk më besohej kur e lexova si lajm. Mendova se diçka e rëndë mund të kishte ndodhur. Nëse është thjesht rinovim ekipi, pse nuk e nisi Low sapo u mbyll Kupa e Botës? Atëherë njerëzit do ta kishin kuptuar", ka thënë Haman. "Ata lojtarë luajtën në Nations League, ndërsa tani dalin të panevojshëm për kombëtaren. Më duket e papranueshme, ata nuk e meritonin një trajtim të tillë. Low e dinte që kundër Francës dhe Holandës do të ishin katër ndeshje të vështira dhe nuk pati guxim ta rinovonte ekipin atëherë, sepse duhej të mbronte vendin e punës. Tani me një stil aspak të mirë, ai u thotë që nuk ka më nevojë për ta. Mendoj se pikërisht për këtë sjellje Low do të ketë probleme, do t'i paguajë gabimet që po bën", ka deklaruar Hamann.

Republika e Kosovës
Republika Kosova-Republic of Kosova
Qeveria –Vlada-Government
Shërbimi Spitalor dhe Klinik Universitar i Kosovës
Univerziteska Bolnička i Klinička Služba Kosova- Hospital and Univesity Clinical Service of Kosovo
Spitali i Përgjithshëm –Opsta Bolnica –Genel Hastane "Prim.Dr.Daut Mustafa" Prizren

NO: 8/10
Açık: 08.03.2019
P r i z r e n
Sayılı Kanunun 8 inci maddesine dayanarak. 03 / L-212 Çalışma, İdari Eğitim (MLSW) Nr. 07/2017 Kamu Yarışması Usul İşlemleri Yönetmeliği, 626 sayılı Kanunun 6 ncı maddesi 04 / L-125 Sağlık Üzerine, Başvuru no. 14.01.2019 tarihli 2/7 ve SHSKUK Genel Müdürü'nün 18.01.2019 tarihli onayı ve 13 üncü madde, Hastane Statüsünün 1.1.

BASVURU
Süresiz çalışan aranıyor

Görev: Hukuk Görevlisi (1 Görev)
Maaş katsayısı: (7.2)
Çalışma Hızı: Tam Program (haftada 40 saat)
Sözleşme: Yürürlükteki mevzuata göre
Raporlar: Yönetici Direktörü
Nr. Referans:8/10, açık: 08.03.2019
Bir Hukuk Görevlisinin temel iş amacı
Yasal hizmetler sağlamada sorumlu ve verimli olunması. Hastane kapsamındaki yasal ve idari işlemlerin hızırlanmasında hukuki destek sağlamak. Talep üzerine hastane personeline tavsiye ve yasal tavsiye sağlayın.
Görev ve Sorumluluklar:
• Olumlu yasaları ve uygulamalarını belirlemek
• Ofis Şefinin ihtiyaç duyduğu kararların, tekliflerin ve çeşitli yasaların hazırlanması
• Tarafların davalarına ve ihtiyaçlarına göre tarafların iletişimini ve kabulünü sağlar.
• Tüm hastane personeline, yasal konularda uygun danışmanlık hizmeti sağlayarak, yasal-yasal konularda hizmetler sunar.
• Hastane ihtiyaçları için yasal hizmetler ve diğer hizmetler sunmak
• Mahkeme toplantılarını, kararlarını ve dosyalarını kabul eder, davalara, temyizlere ve diğer usul işlemlerine yanıt olarak mahkeme belgelerini hazırlar ve davayı tamamladıktan sonra ayrı bir dosyada saklar.
• Yetkiliye göre hastaneyi mahkemede çeşitli ihtilaflarda temsil eder
• Diğer ofis yetkilileri ile gerektiğinde koordine etmek ve irtibat kurmak
• Düzenli çalışma raporları oluşturur
Yeterlilik:
• Üniversite Eğitimi, Adli Yönetim
Bilgi, Beceri, Beceri, Gerekli Nitelikler:
• Hukuk Fakültesi derecesi;
• Kosova'da sağlık ve kamu hizmeti alanındaki ilgili mevzuat hakkında iyi bilgi;
• Programda bilgisayar çalışması bilgisi (Word-Exel);
• Başkalarına yardım etme ve işbirliği yapma yeteneği;
• Denetim ile çalışabilme becerisi;
• İletişim ve Müzakere Becerisi;
• Doğum belgesi;
• Kimlik kartı, fotokopi.
Gerekli Şartlar:
Bu uygulamaya eklenen belgeler geri dönmüyor
Bu belgelerin aslı veya noter tarafından onaylanmış ancak adayın iş için toplanması durumunda talep edilecektir.
İşe Alım Katılım Koşulları:
Hareket edebilmek için tam kapasiteye sahip tüm yetişkinleri olan Kosova Cumhuriyeti vatandaşları başvuru hakkına sahiptir. 07/2017 Sayılı İdari Yönergeye (MLSW) dayanarak, bu yarışmaya göre uygun eğitimi tamamlamış ve görevlerini yerine getirebilecek profesyonel kabiliyete sahiptir.
Rekabet Prosedürleri:
Yarışma, bu pozisyonla ilgilenen tüm adaylara açıktır.
Yarışma, medyada yayınlandığı günden 15 gün sonra duyurulur.
• Taleplerin Gönderilmesi: Kişilerarası iyi ilişkiler kurma becerisine sahip olmak;
Başvurular Personel Sektörü ofisine teslim edilir ve teslim edilir. Başvuru, iş unvanını ve referans numarasını açıkça belirtmelidir.
Yarışmanın bitiş tarihinden sonra gönderilen başvurular ve bitmemiş talepler kabul edilmeyecektir.
Boşluk duyurusu altında kanıt sağlamak için başvuran adaylar, aksi takdirde yarışma koşullarını karşılamayan adaylar mülakata alınmayacaktır.
Yarışmanın şartlarını uygulayan ve karşılayan herhangi bir aday 100 puan yazılı teste tabi tutulacaktır. Testin% 50'sinden geçen Knaddates, sözlü mülakata çağrılma hakkını kazanıyor.

Idare muduru

Ma.Scc. Melinda Çollaku

Republika e Kosovës
Republika Kosova-Republic of Kosova
Qeveria –Vlada-Government
Shërbimi Spitalor dhe Klinik Universitar i Kosovës
Univerziteska Bolnička i Klinička Služba Kosova- Hospital and Univesity Clinical Service of Kosovo
Spitali i Përgjithshëm –Opsta Bolnica –Genel Hastane "Prim.Dr.Daut Mustafa" Prizren

Nr.. 8/10
Më: 08.03.2019
P r i z r e n
Bazuar në nenin 8 të Ligjit Nr. 03/L-212 i Punës, Udhëzimin Administrativ (MPMS)Nr. 07/2017 Për Rregullimin e Procedurave të Konkursit në Sektorin Publik, Nenit 62, pika 6 të Ligjit Nr. 04/L-125 për Shëndetësi, Kërkesës nr. 2/7 e datës 14.01.2019 dhe aprovimit nga drejtori i përgjithshëm i SHSKUK-së me datën 18.01.2019, si dhe nenit 13, pika 1.1 të Statutit të Spitalit, Këshilli Drejtues i Spitalit të Përgjithshëm shpall:

KONKURS
Dëshiron të pranojë në punë në kohë të pacaktuar

Pozita: Zyrtar ligjor (1 pozitë)
Koeficienti i pagës: (7.2)
Norma e punës: Orar i plotë (40 orë në javë)
Kontrata: Sipas legjislacionit në fuqi
Raporton: Drejtorit të Administratës
Nr. i Referencës: 8/10, date: 08.03.2019

Qëllimi kryesor i vendit të punës për Zyrtar Ligjor
Të jetë përgjegjes dhe efikas në ofrimin e shërbimit të punëve juridike. Të ofrojë mbështetje ligjore në hartimin e akteve juridike dhe administrative nga fushëveprimi i spitalit. Të ofrojë rekomandime dhe këshilla ligjore për punonjësit e spitalit, sipas kërkesës.
Detyrat dhe Përgjegjësit :
- Identifikimi i ligjeve pozitive dhe zbatimin e tyre
- Hartimin e vendimeve, propozimeve dhe të akteve të ndryshme të kërkuara nga shefi i zyrës dhe drejtori i Administratës
- Siguron komunikimin dhe pranimin e palëve sipas rasteve dhe nevojave të palëve
- Ofron shërbime gjithë stafit të spitalit lidhur me çështjet ligjore –juridike përmes sigurimit të këshillave të duhura rreth aspekteve juridike
- Krynë shërbime juridike dhe shërbime tjera për nevoja të spitalit
- Pranon thirrjet , aktgjykimet dhe shkresat e ndryshme nga gjykata , përgatit shkresat për gjykatë si përgjigjet në padi , ankesat dhe veprimet tjera procedural dhe pas përfundimit të lëndësi ruan ato në kartotekë të veçantë.
- Përfaqëson spitalin në konteste të ndryshme në gjykatë sipas autorizimit
- Bashkërendon dhe ndërlidhë punët sipas nevojës me zyrtarët e tjerëligjor të zyrës
- Përpilon raporte të rregullta pune

Kualifikimi :
- Shkollim Universitar , Drejtimi Juridk

Njohuria , shkathësitë,aftësitë,kualifikimi i kërkuar :
- Diplomë e Fakultetit Juridik ;
- Njohja e mirë e legjislacionit relevant në lëmin e shëndetësise dhe shërbimit publik te Kosovës;
- Njohja e punës me kompjuter në program (Word-Exel);
- Të ketë shkathësi për të krijuar marrëdhënie të mira ndërpersonale ;
- Aftësi për të ndihmuar dhe për të bashkëpunuar me të tjerët;
- Aftësi për të punuar me mbikëqyrje ;
- Shkathësi në komunikim dhe negocim ;
- Certifikatën e lindjes;
- Letërnjoftimi , fotokopje .

Kushtet e kërkuara :
Dokumentacioni i bashkangjitur këtij aplikimi nuk kthehet
Origjinalin e këtyre dokumenteve ose të vërtetuara te noteri do të kërkohet vetëm atëherë kur kandidati thirret për punë.
Kushtet e pjesëmarrjes në rekrutim :
Të drejtë aplikimi kanë të gjithë shtetasit e Republikës së Kosovës të moshës madhore të cilët kanë zotësi të plotë për të vepruar . bazuar në Udhëzimin Administrativ (MPMS) Nr .07/2017 kanë mbaruar shollimin e duhur sipas këtij konkursi dhe kanë aftësine profesionale për kryerjen e detyrave .
Procedurat e Konkurimit :
Konkurrimi është i hapur për të gjithë kandidatëte interesuar për këtë pozitë.
Konkursi është i shpallur 15 ditë nga dita e publikimit në mjetet e informimit
Paraqitja e Kërkesave :
Aplikacionet merren dhe dorëzohen në zyrën e Sektorit të Personelit . Në aplikacion duhet të cekët qartë titulli i vendit të punës dhe numri i referencës.
Aplikacionet e dërguara pas datës së mbylljes së konkursit dhe kërkesat e pa kompletuara nuk do të pranohen .
Kandidatët të cilët aplikojnë të ofrojnë deshmi sipas konkursit të shpallur , për ndryshe kandidatët që nuk i plotësojne kushtet e konkursit nuk do të thirren për intervistim.
Çdo kandidate që aplikon dhe i plotëson kushtet sipas konkusit do t'i nënshtrohet testit me shkrim prej 100 poenëve . Knadidatët të cilët kalojnë 50 % të testit , fitojnë të drejtën të thirren për intervistim me gojë.

Drejtoresha e Administratës
Ma. Sc. Melinda Çollaku

Republika e Kosovës
Republika Kosova-Republic of Kosova
Qeveria –Vlada-Government
Shërbimi Spitalor dhe Klinik Universitar i Kosovës
Univerziteska Bolnička i Klinička Služba Kosova- Hospital and Univesity Clinical Service of Kosovo
Spitali i Përgjithshëm –Opsta Bolnica –Genel Hastane "Prim.Dr.Daut Mustafa" Prizren

Br.: 8/10
Dana: 08.03.2019
P r i z r e n
Na osnovu člana 8 Zakona br. 03 / L-212 o radu, Administrativno uputstvo (MRSZ) Br. 07/2017 O regulisanju postupka javnog konkursa, član 62, tačka 6 Zakona br. 04 / L-125 o zdravlju, Zahteva br. 2/7 datum: 14.01.2019 i dozvoljenja od generalnog direktora SHSKUK-a, datum: 18.01.2019 Godine, kao i član 13, tačka 1.1 Statuta bolnice, Upravni odbor Opšte bolnice objavljuje:

OGLAS
Želi da prima na posao na neodređeno vreme

Pozicija: pravni službenik (1 pozicija)
Koeficijent rada: (7.2)
Radnio vreme: puni raspored (40 sati nedeljno)
Ugovor: Prema važećem zakonodavstvu
Izvještaj: Direktor uprave
Br. Referenca: 8/10, datum: 08.03.2019

Glavna svrha posla za pravnog službenika:
Biti odgovoran i efikasan u pružanju pravnih usluga. Pružiti pravnu podršku u izradi pravnih i administrativnih akata iz djelokruga bolnice. Dati preporuke i pravne savjete bolničkom osoblju na zahtjev.
Dužnosti i odgovornosti:
• Identifikovati pozitivne zakone i njihovu implementaciju
• Izrada nacrta odluka, prijedloga i raznih akata koje zahtijeva šef Uredai Direktora administracije
• Osigurava komunikaciju i prihvatanje strana u skladu sa slučajevima i potrebama stranaka
• Pruža usluge svim bolničkim osobljem o pravno-pravnim pitanjima kroz pružanje odgovarajućeg savjetovanja o pravnim aspektima
• Pružanje pravnih usluga i drugih usluga za potrebe bolnica
• Prima sudske pozive, presude i spise, priprema sudske dokumente kao odgovor na tužbe, žalbe i druge procesne radnje i, nakon završetka postupka, čuva ih u posebnom spisu.
• Predstavlja bolnicu u raznim sporovima na sudu prema ovlaštenju
• Koordinirati i povezivati se po potrebi s drugim službenim osobama
• Izrađuje redovne radne izvještaje
Kvalifikacija:
• Univerzitetsko obrazovanje, pravno upravljanje
Potrebno znanje, vještine, vještine, kvalifikacije i iskustvo:
• Diploma Pravnog fakulteta;
• Dobro poznavanje relevantnih zakona u oblasti zdravstva i javnih usluga na Kosovu;
• Prepoznavanje rada na računaru u programu (Word-Exel);
• Imati sposobnost uspostavljanja dobrih međuljudskih odnosa;
• Sposobnost pomoći i saradnje sa drugima;
• Sposobnost rada sa supervizijom;
• Veština komunikacije i pregovaranja;
• Izvod iz matične knjige rođenih;
• Lična karta, fotokopija.
Potrebni termini:
Dokumentacija priložena uz ovu prijavu se ne vraća
Original ovih dokumenata ili overen od strane notara biće potreban samo kada se kandidat pozove na posao.
Uvjeti sudjelovanja u zapošljavanju:
Svi državljani Republike Kosovo punoletnog uzrasta koji imaju punu sposobnost da postupaju imaju pravo da se prijave. na osnovu Administrativnog uputstva (MRSS) br. 07/2017, završili odgovarajuću obuku u skladu sa ovim konkursom i imaju profesionalnu sposobnost da obavljaju svoje dužnosti.
Procedure konkurencije:
Konkurs je otvoren za sve kandidate zainteresovane za ovu poziciju.
Konkurs se objavljuje 15 dana od dana objavljivanja u medijima
Polaganje prava na polaganje prava:
Prijave se primaju i dostavljaju Uredu za kadrovski sektor. U prijavi treba jasno navesti naziv posla i referentni broj.
Prijave poslane nakon datuma završetka konkursa i nedovršenih zahtjeva neće biti prihvaćene.
Kandidati koji podnesu dokaze po konkursu, inače kandidati koji ne ispunjavaju uslove konkursa neće biti pozvani na razgovor.
Svaki kandidat koji se prijavljuje i ispunjava uslove takmičenja podliježe pismenom testu od 100 bodova. Knaddates koji prođu 50% testa, stiču pravo da budu pozvani na usmeni razgovor.

Direktor uprave
Ma. Sc. Melinda Çollaku

SHKOLLA E MESME E MJEKËSISË
"L u c i a n o M o t r o n i"Prizren
Nr.prot. 265 dt. 08.03 .2019
TEL: 038/20035380; 038/20035379
E-mail: shmlmlucianomotroni@hotmail.com

Mbështetur në nenin 11,të Udhëzimit Administrativ Aktivitete jashtëshkollore-Ekskursionet shkollore nr.2/2016 të dates 12.01.2016,në bazë të Vendimit të KDSH,të dates 14.02.2019 nr. Prot. 239/2019 Këshilli Drejtues i Shkollës"Luciano Motroni" në Prizren ,shpall:

FTESË PËR OFERTË

Për ekskursionin e maturantëve të SHMLM"Luciano Motroni"në Prizren në Repuplikën e Shqipërisë/Sarande-Durres/..

Ftojmë ofertuesit e kualifikuar(Kompanit turistike organizatore të udhëtimit)që të paraqesin ofertat e tyre në zarfë të mbyllur,për ekskursionin e maturantëve të SHMLM"Luciano Motroni"në Prizren për në Republikën e Shqipërisë,më datën 28.05.2019 deri me 04.05.2019.

Pjesëmarrësit e interesuar në tender për dokumentacionin dhe kushtet e kërkuara nga ana e shkollës i kanë të paraqitura në aplikacion.

Ofertuesit e interesuar aplikacionet dhe itinerarin e udhëtimeve mund t'i marrin në Administratën e Shkollës dhe të kompletuar me dokumentacionin të dorëzohen në DKA në Prizren,afati I fundit eshte me date: 18.03.2019 ne ora 14:00, po ne te njejten dite behet hapja e ofertave ne ora 15:00 ne DKA.

Afati i paraqitjes në tender është 7 ditë kalendarike,nga dita e puplikimit në gazetë.

Të interesuarit aplikacionet mund t'i tërheqin në lokalet e shkollës prej orës 8:00 deri në orën 15:00 dhe atë gjatë ditëve të punës.

Vërejtje:Tërheqja e aplikacioneve nuk mund të bëhet ditën e shtunë dhe të diel,për shkak se këto dy ditë nuk punon administrata e shkollës.

Shkolla mban të drejtën për anulimin e ofertës.

"Zubin Potok" Sh.p.k shpallë njoftim :Shpalim te hapur ofertat per ofertus nderkombtare per kompani të interesuara ,te kualifikuar (kompani)te ofertojnë per furnizimet e mallrave dhe makinerive :

- Qendrea Frigo per grumbullimin e pemëve ne Leposaviq.

.

-Ngarkues/shkarkues I peshes deri 3t-5h lartsi	(2copë)
-Derë hyrje me ura termike	(2copë)
-Transportues	(4copë)
-Vibrokalibrues – Makineria	(2copë)
-Makina per pastrimin e fruatave te borovnices	(1copë)
-Detektor metali	(2copë)
-Sistemi i pastrimit me ajrë	(1copë)
-Peshorja statike e vendosur ne beton	(2copë)
-Shirit për inspektim	(2copë)
-Kalibrus për kumbel	(1copë)
-Linja për pasterizimin e perimeve	(1copë)
-Gjenrator per furnizim me rrymë /disel	(1copë)
-Sistemi i rezervuarve për furnizim me ujë dhe pompa	(1copë)
-Invetor për energji solare	(3copë)
-Makina për paketimin e mjaltes dhe gjemit të frutave	(1copë)
-Makina per pasing	(1copë)
-Paketuse për prodhime të pluhurit	(1copë)
-Tharse e frutave me vakum 1.25m³	(1copë)
-Liofilzator 2.5m³	(1copë)
-Tharse per kondenzim me kapacitet 5t/dita	(2copë)
-Barburator për pastrimin e frutave	(1copë)
-Paletare per transport paletash2t	(2copë)
-Makiner për klasifikimin e malinjes	(1copë)
-Makineri që klasifikimin e molles dhe dardhes	(1copë)
-Gajbe te plastikes për malinje (neto2kg)	(20,000copë)
-Gajbe nga druri për mollë dhe dardhë	(20,000copë)
-Linja për prodhimin dhe mbushjen e gjemave dhe marmelades ne paketime deri 1 kg	(1copë)
-Linja për prodhimin dhe mbushjen e gjemave dhe marmelades ne paketime nga 2kg deri ne 10kg	(1copë)
-Linja për prodhimindhe mbushjen e shkopinjve nga frutat e thate	(1copë)
-Linja për prodhimin dhe mbushjen e perziejes nga frutat(musli)	(1copë)

Kompanitë të intersuara duhet të lajmrohen në drejtorin e" Zubin Potok "SH.P.K përmes email,telefonit apo poste dhe web sitente kerkoni matrialin ofertus:
Adersa :Kolashinskih Knezha 51
Tel/fax 028/460098
E-mail:zzzpotok@yahoo.com
Website :www.zz-zp.com
Ofertat te dorzohen në adresen e lartë cekur përmes postes deri me:

22-03-2019 : ora 13:00

"Zubin Potok" Sh.p.k shpallë njoftim :Shpalim te hapur ofertat per ofertus nderkombtare per kompani të interesuara ,te kualifikuar (kompani)te ofertojnë per furnizimet e mallrave dhe ekzekutimin e punimeve në objektin :

-Qendrea Frigo per grumbullimin e pemëve ne Leposaviq.

.

Sendviq panel-furnizimet dhe montimi:

Ndërtimi i tuneleve per ngrirje te thelle.	(2copë)
Ndërtimi i komoreve per temperature në minus.	(4copë)
Ndërtimi I komoreve për temperature në plus.	(2 copë)
Ndërtimi i parakomores per selektim te frutave.	(1copë)
Ndërtimi I parakomores per pranimin e frutave	(1copë)

-Ndertimi I konstrukcionit metalik për qendren –Frigo
-Furnizimi me makineri per ftohjen e qendres - Frigo
-Punët ndertimore dhe zejtare

Kompanitë të intersuara duhet të lajmrohen në drejtorin e" Zubin Potok "SH.P.K përmes email,telefonit apo poste dhe web sitente kerkoni matrialin ofertus:
Adersa :Kolashinskih Knezha 51
Tel/fax 028/460098
E-mail:zzzpotok@yahoo.com
Website :www.zz-zp.com
Ofertat te dorzohen në adresen e lartë cekur përmes postes deri me:

22-03-2019 : ora 13:00

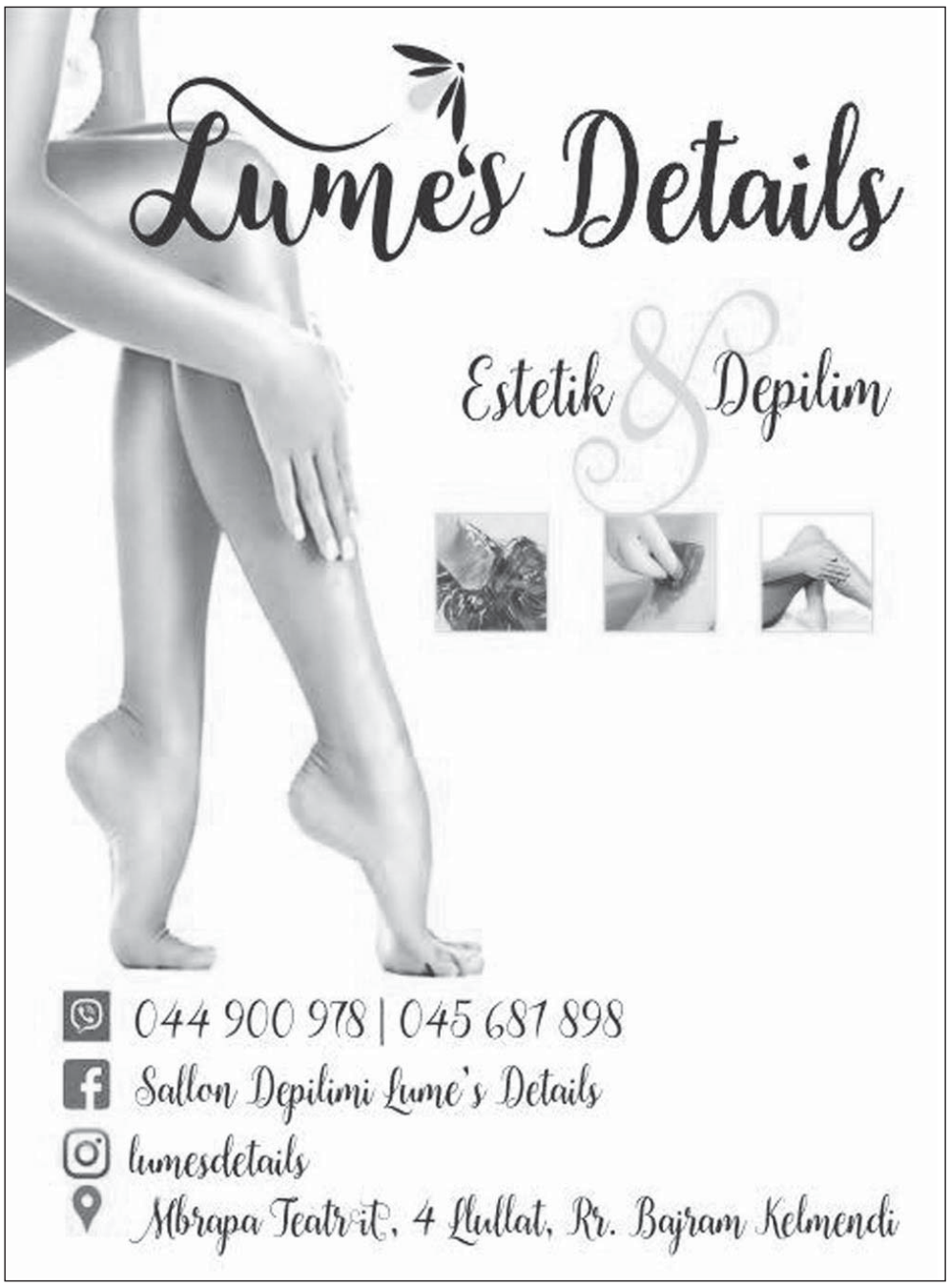

Republika e Kosovës
Republika Kosova-RepublicofKosovo
Qeveria –Vlada-Government
MINISTRIA E ARSIMIT, SHKENCES DHE TEKNOLOGJIS
AGJENCIA PËR ARSIM DHE AFTËSIM PROFESIONAL DHE ARSIM PËR TË RRITUR
AGENCIA ZA PROFESIONALNO OBRAZOVANJE I OSPOSOBLAVANJE I OBRAZOVANJE ZA ODRASLE
AGENCY FOR VOCATIONAL EDUCATION AND TRAINING AND ADULT EDUCATION

Nr: 61/1
Dt: 08.03.2019

Në bazë të Ligjit për Arsimin Parauniversitar në Republikën e Kosovës Nr. 04/L-032,Neni 4, Ligjit të Punës nr03/L-212, Ligjit për Arsimin dhe Aftësimin Profesional 04/L-138, Neni13 dhe 34, Udhëzimit Administrativ Nr. 05/2012(Neni4), Udhëzimit Administrativ 05/2015, Udhëzimit Administrativ 07/2017 si dhe në bazë të kërkesave të shkollave, Agjencioni për Arsim dhe Aftësim Profesional dhe Arsim për të Rritur shpall:

KONKURS

Për plotësimin e vendit të lirë në Qendrën e Kompetencës në Prizren, për vitin shkollor 2019/2020

Niveli	Institucioni/Shkolla	Vendi	Pozita/Vend i ilirë	Vendi lirë/ Zëvendësim
SHML	**Qendra e Kompetencës**	**Prizren**	Një (1) mësimdhënës/e për lëndët ekonomike me normë të plot Një (1) instruktor/e për lëndët ekonomike me normë të plot	Zëvendësim deri në kthimin e mësimdhënësës Zëvendësim deri në kthimin nga pushimi i lehonisë

Detyrat dhe Përgjegjësitë për mësimdhënës të nivelit të IV-të;

- Mësimdhënësi është i obliguar ta realizojë plan programin mësimor për vendin përkatës të punës duke u bazuar në Ligjin mbi Arsimin Parauniversitar në Republikën e Kosovës dhe në aktet e tjera nënligjore, të cilat i rregullojnë fushat përkatëse relevante për vendin e tij/ saj të punës.
- Të zbatojë detyrat e punës duke siguruar cilësinë dhe kompetencën profesionale në procesin e mësimdhënies.
- Të zbatojë metodologjitë e reja të mësimdhënies dhe të vlerësimit në përputhje me udhëzimet e plan programit të ri.
- Të tregojë respekt dhe të sillet me drejtësi e pa dallime me njerëzit me të cilët punon.
- Të respektojë autoritetin e drejtpërdrejtë të zyrtarit të cilit i raporton dhe t'i kryejë detyrat që mund t'ua caktoj ai/ajo. Detyrat e punës duhet të jenë në harmoni me legjislacionin ne fuqi.
- Nuk mund të kërkoj apo të pranoj udhëzime lidhur me kryerjen e detyrave të punës nga asnjë organ tjetër përveç Organit Drejtues të Qendrën Kompetencës dhe AAAPARr-së.
- Nuk lejohet shfrytëzimi i pozitës për përfitime private në dobi të ndonjë pale të tretë.
- Diagnostikon kushtet për mësim dhe proceseve mësimore të nxënësve përmes proceseve të përshtatshme dhe reagon në mënyrën e duhur ndaj tyre,duke filluar masa të ndryshme mbështetëse individuale ndaj nxënësve.
- Puna monitorohet dhe vlerësohet mbi bazën e rezultateve të arritura të nxënësve sipas procedurave profesionale nga ana e ekspertëve përkatës.

Kualifikimi dhe shkathtësitë e kërkuara për mësimdhënës:

- Fakulteti adekuat;
- Letërnjoftimi (fotokopje);
- Certifikata për trajnimet e kryera;
- Vërtetimin e përvojës punës në arsim;
- Për të gjitha vendet e shpallura në konkurs kërkohet përgatitja adekuate profesionale;
- Ai ose ajo duhet të jenë në gjendje të punojnë nën trysni, të ketë etikë të lartë të punës dhe shkallë të lartë integriteti;
- Në mungesë të kandidatëve të kualifikuar pranohen dhe kandidatët me kualifikime të përafërt në afat të caktuar;
- Në kushtet të barabarta, përparësi do të kenë kandidatët të cilët janë duke punuar në të njëjtin vend të punës.

Detyrat dhe Përgjegjësitë për Instruktor;

- Instruktori është i obliguar ta realizojë planprogramin mësimor për vendin përkatës të punës duke u bazuar në Ligjin mbi Arsimin Parauniversitar në Republikën e Kosovës dhe në aktet e tjera nënligjore, të cilat i rregullojnë fushat përkatëse relevante për vendin e tij/ saj të punës.
- Të zbatojë detyrat e punës duke siguruar cilësinë dhe kompetencën profesionale në procesin e praktikes profesionale.
- Të zbatojë metodologjitë e reja të praktikes profesionale dhe të vlerësimit në përputhje me udhëzimet e planprogramit të ri.
- Të respektojë autoritetin e drejtpërdrejtë të zyrtarit të cilit i raporton dhe t'i kryejë detyrat që mund t'ua caktoj ai/ajo. Detyrat e punës duhet të jenë në harmoni me legjislacionin ne fuqi.
- Nuk mund të kërkoj apo të pranoj udhëzime lidhur me kryerjen e detyrave të punës nga asnjë organ tjetër përveç Organit Drejtues të Qendrën Kompetencës dhe AAAPARr-së.
- Nuk lejohet shfrytëzimi i pozitës për përfitime private në dobi të ndonjë pale të tretë.
- Nëse punon me orar të plotë nuk ka te drejt të punojë në ndonjë punë apo detyrë me pagesë nga Buxheti i Kosovës.
- Puna monitorohet dhe vlerësohet mbi bazën e rezultateve të arritura të nxënësve sipas procedurave profesionale nga ana e ekspertëve përkatës.

Kualifikimi dhe shkathtësitë e kërkuara për instruktor:

- Diploma e përgatitjes profesionale e nivelit të 6 sipas KKK;
- Instruktor profesional me kualifikim:post sekondar, arsim të mesëm të lart;
- Të këtë më së paku 5 vjet përvojë punë në profesion në ndërmarrje biznese dhe institucione tjera;
- Letërnjoftimi (fotokopje);
- Certifikata për trajnimet e kryera;
- Vërtetimin e përvojës punës në arsim;
- Për të gjitha vendet e shpallura në konkurs kërkohet për gatitja adekuate profesionale;
- Ai ose ajo duhet të jenë në gjendje të punojnë nën trysni, të ketë etikë të lartë të punës dhe shkallë të lartë integriteti;
- Në mungesë të kandidatëve të kualifikuar pranohen dhe kandidatët me kualifikime të përafërt në afat të caktuar.
- Në kushtet të barabarta, përparësi do të kenë kandidatët të cilët janë duke punuar në të njëjtin vend të punës.

Procedurat e konkurrimit:

Afati i konkurrimit është 15 ditë pas shpalljes. Aplikacionet dhe dokumentet e kërkuara duhet të merren dhe dorëzohen në administratën e Qendrës së Kompetencës në Prizren.
Aplikacionit duhet t'i bashkëngjiten kopjet e dokumentacionit mbi kualifikimin (për të diplomuarit jashtë vendit dëshmitë e nostrifikimit të diplomës), dëshmia për përvojën e punës, dëshmia që nuk janë nën hetime dhe dokumentacionet tjera të nevojshme që kërkohen për vendin e punës.
Kërkesat e arritura pas mbylljes së konkursit, dhe aplikacionet e pa kompletuara nuk shqyrtohen.
Kandidatët të cilët do të ftohen në intervistë duhet t'i sjellin në shikim dokumentet origjinale.
Në mungesë të kandidatëve me kualifikim adekuat në intervistë thirren edhe kandidatët me kualifikim të përafërt, në të kundërtën intervistohen vetëm kandidatët me kualifikim përkatës.

FERMË & QUMËSHTORE
eurolona

Thirrje për aplikim

EuroLona shpk, me numër fiskal 601745534, me adresë në fshatin Miradi e Epërme, Fushë Kosovë, po kërkon ofertues/kontraktor/kompani të interesuar dhe të kualifikuar që të dorëzojë ofertë/propozim për:

"Furnizim me pajisje/makineri, inventar dhe impiant për trajtim të mbetjeve për nevoja të qumështores"

Nr. Prokurimit EL01-2019.

- Emri: EuroLona shpk
- Adresa: Rr. Shtëpia e kulturës Nr. 65, Fshati Miradi e Epërme, Fushë Kosovë
- email: eurolona@gmail.com
- Tel: +383 (0) 44 510 400

Ofertat duhen dorëzuar më së largu deri me datë **22.03.2019, ora 14:00**, në zyrat e kompanisë në fshatin Miradi e Epërme, Fushë Kosovë.

Republika e Kosovës
Republika Kosova
Republic of Kosovo

Komuna Skenderaj
Opština Skenderaj
Municipality of Skenderaj

Drejtoria për Arsim / Direkcija za Obrazovanje / Department of Education

Në bazë të nenit 11, paragrafi 1, nenit 18, paragrafi 1, të Ligjit Nr. 03/L-149, për Shërbimin Civil të Republikës së Kosovës, Ligjit nr. 04/l-032 Për Arsimin Parauniversitar në Republikën e Kosovës, Ligjit NR. 03/L-068 për Arsimin në Komunat e Republikës së Kosovës dhe në bazë të nenit 2 paragrafi 7 të Udhëzimit administrativ të MASHT nr. 08/2014 për procedurat dhe kriteret e zgjedhjes së Drejtorit dhe Zv.drejtorit të institucionit edukativo- arsimor dhe aftësues, pas autorizimit nga MAP/DASHC. Komuna e Skenderajt, shpall këtë:

Nr. 692/2019
Dt. 08 shkurt 2019

KONKURS

PËR PLOTËSIMIN E VENDEVE TË PUNËS

Institucioni: Komuna Skenderaj
Drejtoria: Drejtoria e Arsimit
Lloji i vendit të punës: Me mandat (jo i karrierës)
Numri i pozitave: Trembëdhjetë (13) pozita
Kategoria funksionale: Nivel drejtues
Koeficienti: 7.8 për pozitat nr. 1 deri 13
Koeficienti: 8.4 për pozitën nr. 14
Kohëzgjatja e emërimit: Katër (4) vjet

I. Titulli i vendit të punës: **Drejtor i shkollës fillore të mesme të ulët (AR/640/JP00037761)**
1. Shfmu „ Ahmet Delia“ – Skenderaj
2. Shfmu “Malush Ahmeti” – Rezallë
3. Shfmu “Enver Haliti” – Lubovec
4. Shfmu “Dëshmorët e Qyqavicës” – Qirez
5. Shfmu “Azem Bejta” – Prekaz i Epërm
6. Shfmu “Ismet Uka” – Ticë
7. Shfmu “Kuvendi i Drenicës” – Abri e Poshtme
8. Shfmu “Bashkim Sadiku” – Tushilë
9. Shfmu “Abedin Rexha” Turiçec
10. Shfmu “Ismet Rrahmani” Aqarevë
11. Shfmu “Idriz Barani” Klinë e Epërme
12. Shfmu “ Shotë Galica” Runik
13. Shfmu “Ilir Lushtaku” Prekaz i Poshtëm

II. Titulli i vendit të punës: **Drejtor i shkollës fillore të mesme të lartë (AR/640/JP00037759)**
14. Gjimnazi “Hamëz Jashari” Skenderaj

Qëllimi i vendit të punës:
Udhëheqja, menaxhimi dhe mbikëqyrja e institucionit edukativo-arsimor
DETYRAT KRYESORE TË PUNËS :

- Menaxhimin dhe administrimin e përgjithshëm të institucionit;
- Hartimin e planit vjetor të punës dhe planit zhvillimor të institucionit, të cilin e miraton Këshilli Drejtues i Shkollës;
- Koordinimin dhe bashkëpunimin me Aktivet profesionale për ndarjen e normave dhe orëve për mësimdhënës/edukatorë;ë
- Caktimin e kujdestarëve të klasëve dhe kërkon raport prej tyre në paralele;
- Caktimin e kujdestarëve të ditës dhe kërkon raportin prej tyre;
- Caktimin dhe shqiptimin e masave disiplinore ndaj nxënësve;
- Caktimin e detyrave për zgjedhjen, vlerësimin, disiplinën dhe çështjet të tjera që kanë të bëjnë me mësimdhënësit dhe punëtorët tjerë edukativo-arsimorë, konform legjislacionit në fuqi;
- Përdorimin efikas të sistemit të informatave për udhëheqësin e arsimit në nivel komune e më gjerë dhe respektimin e kodeve të ndërlidhura të praktikës;
- Detyrat dhe obligimet që dalin në bazë të plan - programeve mësimore aktuale;
- Ruajtjen e dokumenteve dhe të dhënave, siç parashihet nga aktet normative;
- Respektimin e afateve zyrtare;
- Respektimin e orarit, të punës të përcaktuar nga punëdhënësi;
- Mentorimin dhe monitorimin e orëve mësimore;
- Vlerësimin e performancës së mësimdhënësve dhe stafit tjetër administrativ - teknik, në mënyrë objektive, për çdo vit shkollor, duke e vendosur një kopje të këtij vlerësimi në dosjen e secilit punëtor dhe përgatitë një raport të përgjithshëm me rekomandime për DKA-në;
- Mbajtjen e së paku 10 orëve mësimore në shkollat ku ka më pak se 250 nxënës;
- Planifikimin e buxhetit të shkollës dhe menaxhimin sipas kërkesave;
- Ruajtjen e dokumentacionit financiar dhe dhënien e llogarisë për shpenzimin e mjeteve të shkollës;
- Thirrjen dhe udhëheqjen e mbledhjeve të Këshillit të arsimtarëve;
- Pjesëmarrjen në panelin për pranimin e kuadrit në shkollë;
- Propozimin për dhënien e lëvdatave dhe shpërblimeve për kontribute dhe suksese të shkollës;
- Nxjerrjen e vendimeve për themelimin e komisioneve të ndryshme në interes të shkollës;
- Kryerjen e detyrave të tjera të ngarkuara nga ana e DKA-së dhe obligimet e përcaktuara me akte të tjera normative.

Kushtet:

- Të jenë shtetas të Republikës së Kosovës;
- Të kenë të kryer së paku arsimin universitar të nivelit themelor (së paku kualifikimin prej 240 ECTS/4 vite të shkollimit universitar) nga profilet e pranueshme për pozitën e mësimdhënësit sipas Udhëzimit për licencimin e mësimdhënësve dhe Normativit mbi punësimin e kuadrit mësimor si dhe rregullativës tjetër ligjore;
- Të kenë licencë të rregullt të mësimdhënësit ose të jenë në procedurë të licencimit;
- Të kenë përfunduar me sukses një program të akredituar të kualifikimit profesional për udhëheqje, administrim ose menaxhim;
- Të kenë së paku 3 vjet përvojë pune në arsim ose në institucione të arsimit.

Kandidatët duhet të plotësojnë këto dokumente:

- Aplikacionin;
- Dokumentet personale (certifikata e lindjes dhe letërnjoftimi ose pasaporta);
- Diplomat e kualifikimit ose certifikatat (kopje e vërtetuar);
- Certifikatat e trajnimeve të përfunduara;
- Dëshmi se ka licencë të mësimdhënësit ose që është në procedurë të licencimit;
- Dëshmi të përvojës së punës në arsim;
- Portfolio profesionale (sipas udhëzimeve në Shtojcën G të UA 08/2014 neni 3 pika 4.4);
- Letër-referencë nga një institucion publik kredibil (si MASHT, DKA, Këshilli Drejtues i shkollës, punëdhënësi paraprak, institucionet e arsimit të lartë). Letrat e referencës duhet të kenë përmbajtje dëshmuese për punën dhe angazhimet paraprake;
- Planin zhvillimor të institucionit edukativo-arsimor dhe aftësues për të cilin konkurron (së paku 10 faqe tekst me hapësirë 1.5, me font të shkronjave Arial, madhësia 12) sipas udhëzimeve të MASHT;
- Certifikatën shëndetësore të lëshuar nga një institucion publik shëndetësor me të cilën dëshmohet gjendja shëndetësore e kandidatit;
- Dëshminë se kandidati nuk është nën hetime.

Për datën e intervistës, kandidatët do të informohen me kohë, përmes telefonit dhe e-mail adresës.
Aplikacioni merret dhe dorëzohet në sportelin nr.13, kati i parë në objektin e Komunës së Skenderajt.
Dokumentet që i bashkangjiten aplikacionit duhet të jenë kopje dhe nuk kthehen.
Konkursi mbetet i hapur 15 ditë nga dita e shpalljes në mjetet e informimit publik.
Aplikacionet e kandidatëve me dokumente të pakompletuara dhe ato që arrijnë pas afatit, nuk do të merren në shqyrtim.

Republika e Kosovës
Republika Kosova
Republic of Kosovo

Komuna Skenderaj
Opština Skenderaj
Municipality of Skenderaj

Drejtoria për Arsim / Department of Education

Nr. 693/2019
Dt: 08.03.2019

Në bazë të Nenit 8 të Ligjit të Punës Nr.03/L-212, Nenit 5 (shkronja c) të Ligjit për Arsimin në Komunat e Rep. së Kosovës Nr. 03/L-068, Nenit 17 (shkronja h) të Ligjit për Vetëqeverisje Lokale Nr.03/L-040, Nenit 35 të Ligjit mbi Arsimin Parauniversitar në Rep. e Kosovës Nr. 04/L-032, të UA 07/2017 për rregullimin e procedurave të konkursit në sektorin publik, të UA të MASHT 10/2018 si dhe në bazë të kërkesave të institucioneve arsimore, Drejtoria Komunale e Arsimit në Skenderaj, shpall:

Konkurs për plotësimin e vendeve të lira të punës
për vitin shkollor 2018/2019

Nr.	Niveli	Pozita	Institucioni	Vendi	Pensionim / Zëvendësim	Nr. i orëve	Nr. i pozitave
1	SHMT	Mësimdhënës/e për lëndën Gjuhë shqipe	“Fehmi Rama”	Likoc	Kohë të caktuar	Normë e plotë	1
2	Shfmu	Edukator/e për parafillorë	“Abedin Rexha”	Turiçec	Zëvendësim – deri sa të kthehet punëtorja nga pushimi i lehonisë	Normë e plotë	1
3	Shfmu	Mësimdhënës/e për Mësim klasor	“Kuvendi i Drenicës”	Murgë	Kohë të caktuar	Normë e plotë	1
4	Shfmu	Mësimdhënës/e për lëndën Histori	“Idriz Barani”	Klinë e Epërmë	Kohë të caktuar	Normë e plotë	1
5	Shfmu	Edukator/e për parafillorë	“Migjeni”	Kllodernicë	Vend i lirë	Normë e plotë	1
6	Shfmu	Mësimdhënës/e për Lëndën e Fizikës	°Enver Haliti°	Lubovec	Zëvendësim – deri sa të kthehet punëtorja nga pushimi i lehonisë	Normë e plotë	1

Kushtet: Për vendet e punës nga 1 deri 8, në të tri nivelet (shkolla fillore dhe shkolla të mesme të ulëta dhe mesme të larta) kandidatët duhet ta kenë të kryer fakultetin - drejtimi përkatës sipas Normativit 10/2018, ndërsa në mungesë të kuadrit të kualifikuar vijnë kandidatët e tjerë, të drejtimeve të përafërta, që i plotësojnë kushtet më së miri.
Zgjedhja e kandidatëve për mësimdhënës do të bëhet në bazë të nenit 35 të Ligjit për Arsimin Parauniversitar në Republikën e Kosovës nr.04/L-032, UA 10/2018 si dhe në bazë të rezultateve të panel-intervistës, me shkrim dhe me gojë.
Në intervistë me shkrim fitohen kandidatët që i plotësojnë kriteret e konkursit sipas Udhëzimit administrativ nr. 10/2018 për Normativ mbi kuadrin profesional të arsimit të përgjithshëm.
Për Intervistën me gojë dhe me shkrim do të fitohen vetëm kandidatët e listës së ngushtë, sipas nenit 4 të UA 17/2009.
Kandidatët e listës së ngushtë me shkrim dhe me gojë do të njoftohen në telefon.
Për konkurrim, kandidatët duhet të plotësojnë dokumentacionin:

- Diploma dhe një kopje e vërtetuar e diplomës;
- Kopja e letërnjoftimit;
- Vërtetimin për punë nga gjykata;
- Certifikatën e gjendjes shëndetësore (në rast se pranohemi);
- Certifikatë trajnimi - nëse keni ;
- Përvoja e punës - nëse keni ;
- Referencën e punës – ata që kanë përvojë pune;
- Aplikacioni merret dhe dorëzohet në objektin e Komunës, kati i parë, sporteli nr. 13;
- Kandidatët mund të konkurrojnë më së shumti në dy shkolla;

Dokumentet e nevojshme për aplikim:

- Aplikacioni
- Diploma e shkollimit
- Certifikatën që nuk është nën hetime
- Letërnjoftimin (kopje)

Kandidatët që kanë diplomuar jashtë Kosovës, duhet të kenë diplomat e nostrifikuara nga MASHT.
Fillimi i punës për vendet e lartcekura nuk do të jetë domosdoshmërisht më datën e shpalljes së rezultateve, por varësisht nga vendi i punës në shkollë (datës së pensionimit apo pushimit të lehonisë etj.).

Dokumentet e pakompletuara si dhe ato pas afatit, nuk merren në shqyrtim.
Rezultatet e konkursit do të shpallen në webfaqe të Komunës së Skenderajt.
Dokumentacioni nuk kthehet.
Afati i konkursit mbetet i hapur 15 ditë nga dita e publikimit të konkursit në gazetë dhe në webfaqen zyrtare të Komunës së Skenderajt.

Republika e Kosovës
Republika Kosova
Republic of Kosovo

Kuvendi i Komunës
Skupština Opština
Municipal Assambly

Komuna e Kaçanikut, në mbështetje të nenit 5 pika (d)të Ligjit mbi arsimin në komunat e Kosovës Nr.03/L-040, Ligjit Nr.03/L-149 për Shërbimin Civil të Republikës së Kosovës, Ligjit për Arsimin Parauniversitar Nr.04/L-032, Udhëzimit administrativ të MASHT-it Nr.08/2014 per procedurat dhe kriteret e zgjedhjes së Drejtorit dhe zëvendësdrejtorit të institucioneve edukativo-arsimor dhe aftësuese, më datë 09.03.2019, shpallë:

KONKURS

Për plotësimin e vendit të lirë të punës

I. Zëvendës Drejtor i shkollës fillore dhe të mesme të ulët "Emin Duraku"- Kaçanik

Drejtoria: Drejtoria e Arsimit dhe Kulturës

Kategoria funksionale dhe grada e vendit të punës: (Koeficienti 7.2)

Numri i referencës së vendit të punës:111/01-6036/19

1.Ndihmon Drejtorin e shkollës në menaxhimin e punëve të përgjithshme te institucionit, ne caktimin e objektivave dhe zhvillimin e planit të punës për përmbushjen e këtyre objektivave.

2. Ndihmon Drejtorin e shkollës rreth menaxhimit të stafit e SHFMU-së, organizimit të punëve përmes ndarjes së detyrave tek të varurit, ofron udhëzime dhe monitoron punën e stafit për të ofruar shërbime cilësore.

3. Ndihmon Drejtorin e shkollës në vlerësimin e proceseve dhe procedurave të brendshme dhe rekomandon ndryshime, përmirësime me qëllim të rritjes së efikasitetit dhe cilësisë së punës.

4.Ndihmon Drejtorin e shkollës lidhur me menaxhimin e ofrimit të shërbimeve në fushën e edukimit dhe arsimit fillor.

5.Ndihmon Drejtorin e shkollës gjatë zhvillimit të politikave në lidhje me edukimin dhe arsimin fillor dhe mbikëqyrë zbatimin e tyre.

6. Në bashkëpunim me drejtorin e shkollës koordinon punën me organe tjera përkatese rreth çeshtjeve ligjore dhe bashkëpunon me organet tjera lidhur me edukimin dhe arsimin fillor.

7.Ndihmon Drejtorinë e shkollës në vleresimin e rregullt të stafit nen mbikëqyrje te tij/saj dhe përkrahe zhvillimin e tyre permes trajnimit per kryerje te detyrave te tyre ne perputhje me standardet e kerkuara.

8.Kryen edhe detyra tjera në përputhje me ligjet dhe rregulloret, të cilat mund të kërkohen në mënyrë të arsyeshme kohë pas kohe nga mbikëqyrësi.

Procedura e konkurimit: është e brendshme për të punësuarit të cilët i plotësojnë kriteret e konkursit.

Shkollimi i kërkuar, Aftësitë, përvoja dhe atribute tjera që kërkohen:

1. Të jenë shtetas të Republikës së Kosovës,
2. Të kenë të kryer së paku arsimin universitar të nivelit themelor (së paku kualifikimin prej 240ECTS/-4 vite të shkollimit universitar), nga profilet e pranueshme për pozitën e mësimdhënësit sipas udhëzimit për licencimin e mësimdhënësve dhe normativit mbi punësimin e kuadrit mësimor dhe rregullave tjera ligjore.
3. Të kenë licencë të rregullt të mësimdhënësit dhe ata që janë në procedurë të licencimit.
4. Të kenë përfunduar me sukses një program të akredituar të kualifikimit profesional për udhëheqje, administrim ose menaxhim dhe
5. Të kenë së paku tri vjet përvojë pune në arsim ose në institucione të arsimit.

Kohëzgjatja e emërimit : periudha e kontratës 4 vjet me mundësi vazhdimi.

. **Aplikacionit duhet t'i bashkangjiten këto dokumente:**

- Çertifikatën e lindjes,
- Diplomën e Fakultetit të kryer për nivelin përkatës,
- Dëshmi për përvojen e punës,
- Portfolion profesionale (shih shtojcën G të udhëzimit administrativ të MASHT-it Nr.08/2014),
- Letër referencë nga një institucion publik –kredibil (duhet të kenë përmbajtje dëshmuese për punën dhe angazhimet paraprake),
- Planin zhvillimor të institucionit edukativo-arsimor sipas udhëzimeve të MASHT-it,
- Çertifikatën shëndetësore të lëshuar nga një institucion publik shëndetësor me të cilën dëshmohet gjendja e tij/saj shëndetësore,
- Dëshminë se nuk është nën hetime.

"Shërbimi Civil i Kosovës ofron mundësi të barabarta të punësimit për të gjithë shtetasit e Republikës së Kosovës dhe mirëpret aplikacionet nga të gjithë personat e gjinisë mashkullore dhe femërore nga të gjitha komunitetet në Kosovë" "Komunitetet jo-shumicë dhe pjesëtarët e tyre kanë të drejtë për përfaqësim të drejtë dhe proporcional në organet e shërbimit civil të administratës publike qëndrore dhe lokale, siç specifikohet në nenin 11, paragrafin 3 të Ligjit Nr.03/L-149 për Shërbimin Civil të Republikës së Kosovës".

Konkursi mbetet i hapur15 ditë nga data e shpalljes në mjetet e informimit publik, prej **09.03.2019 deri 23.03.2019** .Formularët e aplikimit merren dhe dorëzohen në shërbimin e shkrimores **-Zyra e pranimit,** kati përdhesë dhe ne web-faqen komunale . Kërkesat e dërguara pas datës së fundit nuk do të pranohen. Kërkesat e pakompletuara mund të refuzohen. Për shkak të numrit të madh të kërkesave të pranuara, vetëm kandidatët e përzgjedhur në listën e ngushtë do të kontaktohen.

Drejtori i DAK-së
z. Zahir Doda

Republika e Kosovës
Republika Kosova
Republic of Kosovo

Kuvendi i Komunës
Skupština Opština
Municipal Assambly

Opština Kačanik, u skladu sa članom 5 (d) Zakona o obrazovanju u kosovskim opštinama br.03 / L-040, Zakon br. 03 / L-149 o državnoj službi Republike Kosovo, Zakon o pred-univerzitetskom obrazovanju .04 / L-032, Administrativno uputstvo MONT-a br. 08/2014 o procedurama i kriterijumima za izbor direktora i zamenika direktora obrazovnih ustanova i ustanova za obuku dana 09.03.2019.

O G L A S

Da popuni prazno mesto

I. Zamenik direktora osnovne i srednje škole "Emin Duraku" - Kačanik
Imenik: Direkcija za obrazovanje i kulturu
Funkcionalna kategorija i rang posla: (Koeficijent 7.2)
Referentni broj radnog mjesta: 111 / 01-6036 / 19

1. Ohrabruje direktora Škole da upravlja celokupnim radom institucije, postavlja ciljeve i razvija plan rada za ispunjenje ovih ciljeva, \ t
2. Pružanje pomoći direktoru škole u upravljanju osobljem VFDU, organizovanjem poslova kroz dodeljivanje dužnosti zavisnim članovima porodice, pružanje smernica i praćenje rada osoblja za pružanje kvalitetnih usluga,
3. Pomoći direktoru škole u procjeni internih procesa i procedura i preporučuje promjene, poboljšanja u cilju povećanja efikasnosti i kvaliteta rada,
4. Ohrabruje direktora škole u pogledu upravljanja pružanjem usluga u oblasti obrazovanja i osnovnog obrazovanja, \ t
5. Podržava direktora škole pri razvijanju politika vezanih za osnovno obrazovanje i nadgledanje njihove implementacije,
6. U saradnji sa direktorom škole koordinira rad sa drugim relevantnim organima na pravnim pitanjima i sarađuje sa drugim tijelima vezanim za osnovno i srednje obrazovanje,
7. Podržava Školsku direkciju u redovnom ocjenjivanju svog osoblja pod njegovim nadzorom i podržava njihov razvoj kroz obuku za obavljanje njihovih dužnosti u skladu sa potrebnim standardima,
8. Obavlja druge dužnosti u skladu sa zakonima i propisima, koje nadzornik može povremeno zahtijevati.

Takmičarski postupak je interni za zaposlene koji ispunjavaju kriterijume konkurencije.
Obavezno obrazovanje, vještine, iskustvo i drugi atributi potrebni:
1. Biti državljani Republike Kosovo,
2. da imaju barem osnovno obrazovanje (barem kvalifikaciju od 240 ECTS / -4 godine univerzitetskog obrazovanja), prihvatljive profile za položaj nastavnika prema uputstvima za licenciranje nastavnika i normativ za zapošljavanje nastavnog osoblja i druga pravna pravila,
3. Imati redovnu licencu nastavnika i onih koji su u postupku licenciranja,
4. Uspešno završili akreditovani program stručnog osposobljavanja za upravljanje, administraciju ili upravljanje i
5. Imati najmanje tri godine radnog iskustva u obrazovnim ili obrazovnim institucijama.

Trajanje imenovanja: ugovorni period 4 godine sa mogućnošću produženja.
. Aplikacija treba da sadrži sledeće dokumente:

- **Izvod iz matične knjige rođenih,**
- **Fakultet završen za odgovarajući nivo,**
- **Dokaz o radnom iskustvu,**
- **Profesionalni portfolio (vidi Aneks G Administrativnog uputstva MONT-a br. 08/2014),**
- **Referentno pismo od kredibilne javne institucije (mora imati dokaz o radu i preliminarni angažman),**
- **Razvojni plan obrazovne ustanove prema uputstvima MONT-a,**
- **Zdravstveni sertifikat izdat od strane javne zdravstvene ustanove koji potvrđuje njegov / njen zdravstveni status,**
- **Dokaz da nije pod istragom.**

"Civilna služba Kosova pruža jednake mogućnosti zapošljavanja za sve građane Republike Kosova i pozdravlja prijave svih muškaraca i žena iz svih zajednica na Kosovu" "Nevećinske zajednice i njihovi članovi imaju pravo za pravičnu i proporcionalnu zastupljenost u organima državne službe centralne i lokalne javne uprave, kao što je navedeno u članu 11, stav 3 Zakona br. 03 / L-149 o civilnoj službi Republike Kosovo ".
Konkurs ostaje otvoren 15 dana od dana objavljivanja u javnim medijima, od 09.03.2019 do 23.03.2019. Prijave se primaju i dostavljaju Službi pisanja - Prijemnoj kancelariji, prizemlju i opštinskoj veb stranici. Zahtjevi poslani nakon zadnjeg datuma neće biti prihvaćeni. Nepotpuni zahtjevi mogu biti odbijeni. Zbog velikog broja pristiglih prijava, kontaktiraće se samo kandidati odabrani na uži izbor.

Direktor DOO
z. Zahir Doda

REPUBLIKA E KOSOVËS
KOMUNA E KAÇANIKUT
OPŠTINA KAČANIK
REPUBLIKA KOSOVA

Gjej PUNË
• Lajme nga tregu i punes
• Shërbime shkrimi
Gjej Punë ofron shërbime drejtë përgaditjes së:
- CV-së
- Letrën Motivuese
- Parapregaditje për intervistë
facebook
www.facebook.com/gjejpuneshpejte

RESTAURANT
SWISS
TAVERNA
Tel: +377 45 400 156
+386 49 848 553
Prishtinë

Republika e Kosovës
Republika Kosova
Republic of Kosovo

Kuvendi i Komunës
Skupština Opština
Municipal Assambly

Komuna e Kaçanikut, në mbështetje të nenit 5 pika (d) të Ligjit për Arsimin në Komunat e Kosovës Nr.03/L-040, Ligjit Nr.03/L-149 për Shërbimin Civil të Republikës së Kosovës, Ligjit për Arsimin Parauniversitar Nr. 04/L-032, Udhëzimin Administrativ të MASHT-it Nr. 08/2014 për procedurat dhe kriteret e zgjedhjes së Drejtorit dhe zëvendësdrejtorit të institucioneve edukativo-arsimore dhe aftësuese, më 09.03.2019, rishpallë:

KONKURS

për plotësimin e vendit të lirë të punës

Drejtor i shkollës fillore të mesme të ulët "Qamil Ilazi" Kaçanik i Vjetër

Drejtoria: Drejtoria e Arsimit dhe Kulturës
Kategoria funksionale dhe grada e vendit të punës: Grada 7 (Koeficienti aktual 7.8)
Numri i referencës së vendit të punës:111/01-824/19

Detyrat dhe përgjegjësitë

1. Menaxhon punën e përgjithshme të institucionit dhe ndihmon Drejtorinë e Drejtorisë ne caktimin e objektivave dhe zhvillimin e planit te punës për përmbushjen e këtyre objektivave, 20%
2. Menaxhon stafin e Shkollës, organizon punën përmes ndarjes së detyrave tek të varurit, ofron udhëzime dhe monitoron punën e stafit për të ofruar shërbime cilësore, 15%,
3. Ndihmon Drejtorin në vlerësimin e proceseve dhe procedurave të brendshme dhe rekomandon ndryshime, përmirësime me qëllim te rritjes së efikasitetit dhe cilësisë së punës, 15%,
4. Menaxhon ofrimin e produkteve dhe shërbimeve në fushën e edukimit dhe arsimit,15%
5. Zhvillon dhe propozon politika ne lidhje me edukimin dhe arsimin dhe mbikëqyre zbatimin e tyre, 10%
6. Koordinon punën me organe tjera përkatëse rreth çështjeve ligjore dhe bashkëpunon me organet tjera lidhur me edukimin dhe arsimin, 20%
7. Bënë vlerësimin e rregullt të stafit nën mbikëqyrje të tij/saj dhe përkrahë zhvillimin e tyre përmes trajnimit për kryerje të detyrave të tyre në përputhje me standardet e kërkuara, 5%.

Kushtet e pjesëmarrjes në rekrutim:

- Në shërbimin civil kanë të drejtë të punësohen shtetasit e Republikës së Kosovës të moshës madhore, të cilët kanë zotësi të plotë për të vepruar, janë në posedim të të drejtave civile dhe politike, kanë përgatitjen e nevojshme arsimore dhe aftësinë profesionale për kryerjen detyrave ekzekutive, drejtuese ose zbatimin e funksioneve administrative dhe të cilat kanë aftësi fizike, që kërkohen për pozitën përkatëse.

Procedura e konkurrimit: është e hapur për të gjithë kandidatët e jashtëm si dhe nëpunësit civil ekzistues.
Shkollimi i kërkuar, Aftësitë, përvoja dhe atribute tjera që kërkohen:
1. Të jenë shtetas të Republikës së Kosovës,
2. Të kenë të kryer së paku arsimin universitar të nivelit themelor (së paku kualifikimin prej 240 ECTS/-4 vite të shkollimit universitar), nga profilet e pranueshme për pozitën e mësimdhënësit sipas udhëzimit për licencimin e mësimdhënësve dhe normativit mbi punësimin e kuadrit mësimor dhe rregullave tjera ligjore,
3. Të kenë më së paku tri vjet përvojë pune në arsim ose në institucione të arsimit,
4. Të posedojnë licencën si mësimdhënës të kualifikuar apo të jenë në procedurë të licencimit,
5. Të ketë përfunduar me sukses një program të akredituar të kualifikimit profesional për udhëheqje, administrim ose menaxhim.

Kohëzgjatja e emërimit : 4 vjet me mundësi vazhdimi.
Data e mbylljes së konkursit; Konkursi mbetet i hapur 15 ditë nga data e shpalljes në mjetet e informimit publik, prej: **09.03.2019** deri më **23.03.2019.**
Paraqitja e kërkesave: Formularët e aplikimit merren dhe dorëzohen në Qendrën për shërbim me qytetar - **Zyra e pranimit,** kati përdhes dhe në web-faqen komunale.

- **Aplikacionit duhet t'i bashkëngjiten këto dokumente:**
- Certifikatën e lindjes ,
- Diplomën e Fakultetit të kryer për nivelin përkatës,
- Dëshmi për përvojën e punës,
- Portfolion profesionale (shih shtojcën G të udhëzimit administrativ të MASHT-it Nr.08/2014.
- Letër referencë nga një institucion publik –kredibil (duhet të kenë përmbajtje dëshmuese për punën dhe angazhimet paraprake),
- Planin zhvillimor të institucionit edukativo-arsimor dhe aftësues sipas udhëzimeve të MASHT-it.
- Certifikatën shëndetësore të lëshuar nga një institucion publik shëndetësor me të cilën dëshmohet gjendja e tij/saj shëndetësore,
- Dëshminë se nuk është nën hetime.

"Shërbimi Civil i Kosovës ofron mundësi të barabarta të punësimit për të gjithë shtetasit e Republikës së Kosovës dhe mirëpret aplikacionet nga të gjithë personat e gjinisë mashkullore dhe femërore nga të gjitha komunitetet në Kosovë" . "Komunitetet jo-shumicë dhe pjesëtarët e tyre kanë të drejtë për përfaqësim të drejtë dhe proporcional në organet e shërbimit civil të administratës publike qendrore dhe lokale, siç specifikohet në nenin 11, paragrafin 3 të Ligjit Nr.03/L-149 për Shërbimin Civil të Republikës së Kosovës" .

Kërkesat e dërguara pas datës së fundit nuk do të pranohen. Kërkesat e pakompletuara mund të refuzohen. Për shkak të numrit të madh të kërkesave të pranuara, vetëm kandidatët e përzgjedhur në listën e ngushtë do të kontaktohen.

Drejtori i drejtorisë
z. Zahir Doda

Republika e Kosovës
Republika Kosova
Republic of Kosovo

Kuvendi i Komunës
Skupština Opština
Municipal Assambly

RIOGLAŠENJE REGRUTOVANJA

Za dopuno sllobodnog radnog mesta

Opština Kačanik, na osnovu članat 5 tačka (d) zakona obrazovanja u opštinama Kosova Br.03/L-040, Zakona Br..03/L-149 Civilne Službe Republike Kosova, Zakona o predškolskom obrazovanju Br. 04/L-032,administrativni uputstvom MONT-a Br. 08/2014 o procedurama i kriterima izabranja Directora i zamenik directora vaspitno obrazovnih institucija, od 09.03.2019, riobjavljuje konkurvs za dopunu slobodnog radnog mesta:

DIRECTOR OSNOVNE ŠKOLE
Odelenje – osnovne i srednjo niske škole "Qamil Ilazi " Stari Kačanik
Broj reference radnog mesta: 111/01-824/19
Funksionalna Kategorija i grada radnog mesta: stepen 7, aktuelni koeficijenat- 7.8
Zadaci i Odgovornosti

1. Menažira ukupni rad institucije i pomaže Diractora Uprave u odredjivanju objektiva I razvoj plana rada za ispunjavanja ovih objektiva;
2. Menažira staf ONSS, organizuje rad preko podele zadataka kod stafa pru ži uputstva i monitorira rad stafa za da pruza kvalitetne usluge.
3. Pomaže Directora u procenu unutrasnjih procesa I procedura I preporuçuje izmene popravljanja sa ciljem podizanja kvaliteta I efikasiteta rada,
4. Menažira ponudu produkata i usluga u polju vaspitanja i obrazovanja,
5. Razvija i predlaze politike u vezi vaspitanja i obrazovanja i nadgleda njihova sprovodjenje
6. Koordinira rad sa ostalim doticnim organima oko zakonskih pitanja i saradjuje sa ostalim organima vazane sa vaspitanjem i obrazovanje,
7. Vrši redovnu procenu stafa pod njegovom nadglednjom i podrzava njihov razvoj preko trajniranja za obavljanje njihovih zadataka u saglasnost sa zahtevanim standardima.

Uslovi ucestvovanja u regrutovanje

U civilnoj službi imaju pravo zapošljavanja,državljani Republike Kosova punoljetnog uzrasta ,koji imaju punu sposobnost za delovanj,su u posedovanju civilnih i političkih prava,imaju potrebnu obrazovnu spremu i profesionalnu sposobnost za izvršenje izvršnih i upravnih zadataka ili sprovodjenje administrativnih funkcija i da imaju fizičke sposobnosti koje se traže za dotičnu poziciju.
Procedura konkurisanja:. otvorena za sve vanjske kandidate i postojece civilne službenike.
Školska sprema,Sposobnosto,iskustvo i ostali atributi koji se traže:

1. Da su Državljani Republike Kosova
2. Da imaju završenu najmanje univerzitetsko obrazovanje osnovnog nivoa (najmanje kvalifikaciju od 240 ECTS/-4 godina universitetskog obrazaovanja) prihvatkivog profila za poziciju nastavnika prema uputstvu o licenciranju nastavnika i normativa o zaposlavanju nastavnog kuadra i ostlih zakonskih pravila
3. Da imaju najmanje tri godine iskustva u obrazovanju.
4. Da ima redovnu licencu nastavnika i oni koji su u proveduri licenciranja
5. Da imaju završeni uspešno jedan program profesionalne kvalifikacije za rukovodjenje,administriranje ili slicnu oblast koji je ovlašcen od MONT prema KSHLM..

Vreme trajanja imenovanja : period ugovora 4 godine sa mogucnošcu produženja
Datum zaključenja konkursa; Konkurs ostaje otvoren 15 dana od dana objavljivanja u sredstvima javnog informisanja od **09.03.2019 do 23.03.2019.**
Podnošenje zahteva : Formulari apliciranja uzimaju se i dostave u skriptarnici -Prijemno odelenje, prizemlje i u web stranici opštine .
Aplikaciji treba priložiti ove dokumente:

- izvod rodjenja ,
- Diplomu završenog Fakulteta za doticni nivo
- Dokaz radnog iskustvu
- Profesionalini portfolio (vidi aneks G administrativnog Uputstva MONT Br.08/2014
- Referencu jedne javne institucije-kredibilne(treba da ima dokazani sadržaj za predhodni rad i angažiranje),
- Razvojni plan vaspitno-obrazovnih institucijai osposobljavnja prema uputstvama MMONT
- Dokaz da nije pod istragom

"Civilna služba Kosova nudi ravnopravne mogučnosti zapošljavanja za sve gradjane Republike Kosova i očekuje aplikacije svih lica muškog i ženskog roda svih zajednica Kosova""Manjinske zajednice i njihovi pripadnici imaju pravilno i proporcionalno pravo u organima civilne službe javne centralne i lokalne administracije kako je specificirano članom11 paragrafa 3 Zakona Br..03/L-149 Civilne Službe Republike Kosova"

Zahtevi dospeli posle istekanja roka neće se primiti. Nekompletirani zahtevi mogu se odbiti. Zbog velikog broja primljenih zahteva samo kandidati izabrani u tesnoj listi će se kontaktirati.

Direktor
g.Zahir Doda

>> SHPALLJE TË VOGLA <<

▶ D.P.T. "Venera-2" shpallë të pavlefshme numrin e biznesit nr. 80695667.

▶ Jeton Isufi shpall te pavlefshme diplomën e shkollës se mesme teknike "Anton Çetta" Skenderaj e lëshuar me datën 04.05.2018.

▶ Ymerli Skenderaj shpall te pavlefshme deftesen e kl lX shf " Mic Sokoli " Lubiqev

▶ Gjemali Ajazaj shpall te pavlefshme deftesat e kl Vl - lX shf " Deshmoret e Zhurit " Zhur

▶ Urgjentisht kërkoj një garsoniere me qera ne Fushë Kosovë për 1 person. Banesën e kërkoj për afatgjatë, ndërsa pagesën e kryej menjëherë për një vit. Për informata mund të më kontaktoni në këtë numër të telefonit: Tel 044 741 155

▶ Lëshoj lokalin më qira. Lokali është i pasitur më të gjitha kushtet përcjellëse. Lokali gjendet në lagjen e Boshnjakëve në Mitrovicë. Për informata më të hollësishme mund të na kontaktoni në këtë numër të telefonit: 049-392-275

▶ Lëshoj banesë me qira në Lagjen Dardania afër "Bill Clintonit", kati tretë, banesa posedon të gjitha kushtet elementare, dy dhoma, kuzhinë e veçanet me pamje nga parku me çmim sipas marrëveshjes tel: 045-891-338 ose 049-616-139

▶ Shitet banesa në Lakërishte përballë Procredit Bankës, hyrja e parë kati i 9 banesa ka 50m2 me dokumentacion të rregullt, çmimi52 000€. Për info 044/672-439.

Shes truallin prej 36 arë në fshatin Besi; 150 metra nga magjistralja Prishtinë-Besianë. Trualli ka gjithë infrastrukturën e nevojshme dhe është shumë i përshtatshëm dhe për banim kolektiv.
Tel. 044-413-197, wiber: 045-198-095.

▶ Lëshohet me qira banesa në lakërishte afër Procredit bankës është e mobiluar 50m2 për një çift çmimi është 220€. Për irno 044/672-439.

▶ Shes banesën hyrja e 7 mbi kurriz te banesat e gjelbërta përball shkollës "Xhemajl Mustafa" e rinovuar tërësisht. Banesa ka 82 metra katror. 3 dhoma, sallon, shpajz dhe ballkon + taras me shfrytëzim. Çmimi 75000 Euro me para te gatshme, por bej edhe ndërrim me banesë me të vogël në Prishtinë ose banesë më të madhe në Fushë Kosovë sipas marrëveshjes. Numri kontaktues: 044 672 439

▶ Lëshoj banesën me qira e cila gjendet prapa AAK-së me kushte të volitshme dhe po ashtu me çmim të volitshëm. Për informata më të hollësishme na kontaktoni në numrin e tel: viber +37744162783 dhe 049/900-994.

▶ Lëshoj banesën me qira në lagjen Bregu i Diellit te Furra "Qerimi2", i ka dy dhoma të fjetjes, sallon me kuzhinë, shpajz dhe dy ballkona. Për info 044/332-640.

Republika e Kosovës
Republika Kosova- Kosova Cumhuriyeti

Komuna e Prizrenit
Opština Prizren – Prizren Belediyesi

Nr. 01-111-33243
Datë: 08.03.2019

Në bazë të nenit 8 të Ligjit Nr. 03/L-212 të Punës, nenit 4, dhe pika 5.2, paragrafi 6 i nenit 6 të Udhëzimit Administrativ (MPMS) Nr. 07/2017 për rregullimin e procedurave të konkursit në sektorin publik,Komuna e Prizrenit, përsërit:

KONKURSIN PUBLIK PËR PLOTËSIMIN E VENDEVE TË PUNËS

Drejtoria për Bujqësi dhe Zhvillim Rural
Sektori i Pylltarisë
Pozita – Roje pylli
Koeficienti- 6 (gjashtë)
Lloji i vendit të punës: me afat të pacaktuar, me orar të plotë (periudha provuese 6 muaj)
Nr. i ekzekutuesve: 2 (dy)

Detyrat dhe përgjegjësitë:

- Të ruaj nga vjedhja, shkatërrimi, dëmtimi, trungjet e pa prera dhe të prera si dhe pjesëve të trungjeve-drunjëve në pyje, kulturat pyjore, pyllëzime, tokat pyjore dhe prodhimet pyjore jodrunore;
- Ti ruaj nga shkatërrimi rrugët pyjore, depot e përkohshme, objektet pyjore, të informojë për uzurpimet e pyjeve, tokave pyjore dhe objekteve përcjellëse, të pengoj veprimet e tilla në kuadër të mundësisë dhe kompetencave të tija;
- Të ruaj dhe përkujdeset për mirëmbajtjen e shenjave të kufijve të jashtëm dhe të brendshëm të pyjeve, të ngastrave dhe njësive menaxhuese pyjore;
- Të parandalojë gjuetinë ilegale, të përkujdeset mbi mbrojtjen e kafshëve të egra si dhe mbrojtjen e objekteve në terrenet e gjuetisë;
- Të kryej procedurën e qarkullimit të masës drunore dhe kontrollimin e transportit të prodhimeve drunore dhe jodrunore të pyjeve;
- Në mënyrë të rregullt të përcjellë vëzhgimin hidrologjik dhe fenologjik, frytshmërinë e farës pyjore, paraqitjen e sëmundjeve, insekteve, dëmtuesve, fatkeqësive elementare, dëmtimet nga kafshët e egra, brejtësit dhe disa mekanizmave tjera, furtunave dhe vërshimeve, duke evidentuar dhe raportuar lidhur me këtë së paku njëherë në muaj;
- Të zbatoj planin e masave të përcaktuar në mbrojtjen preventive të pyjeve nga zjarret, mirëmbajtjen e pikave vrojtuese, vendosjen e shenjave paralajmëruese dhe ndalesave;
- Tek paraqitja e zjarreve pyjore apo ndezja e zjarreve të hapura më afër se 200m nga kufiri i pyjeve menjëherë duhet intervenuar, duke nënkuptuar këtu edhe shuarjen e zjarrit, dhe nëse i duhet ndihma duhet që urgjentisht të informojë Autoritetin pyjor komunal, shërbimet komunale dhe territoriale zjarrëfikse, si organe të emergjencës dhe të sigurisë;
- Të ndalojë kullotjen ilegale, dëmtimet nga kullotja, nxjerrjen e gurëve, zhavorrit, rërës, dheut dhe deponimeve mbeturinave në pyje pa lejen e organit përgjegjës;
- Të informoj me shkrim eprorin e drejtpërdrejtë për veprimtarinë e tij;
- Është i detyruar që të merrë pjesë në punët e kultivimit të pyjeve sipas urdhërit të udhëheqësit të drejtpërdrejt;
- të bëj fletëparaqitje për veprimet ilegale të prerjes, nxjerrjes, grumbullimit, përpunimit të materialit drunor dhe jo drunor dhe të njëjtat të dërgojë në Gjykatat Kompetente;
- Të konstatoj identitetin e personit të cilin e ka gjetur duke shkaktuar dëme në rajonin e vet të ruajtjes në bazë të dokumentacionit si letërnjoftimi apo dokumentet tjera përkatëse, gjësendet me të cilat e ka kryer veprën, përkohsisht ta konfiskoi masën drunore të prerë dhe mjetin transportues derisa të përfundon procedura gjyqësore me vendim të formës së prerë;
- Të mbajë personat nëse janë hasur në vendin e kryerjes së veprës, dhe sipas detyrës zyrtare të lajmërojë organin kompetent të policisë;
- Rregullisht dhe në mënyrë të saktë të mbajë ditarin e punës për dëmet pyjore nga prerjet ilegale, sëmundjet, dhe dëmtuesit pyjor ku konstatohet vendi, koha, sasia dhe lloji i prerjes, vlera e dëmeve pyjore dhe të dhënat tjera;
- Kopja e ditarit në fund të çdo muajit i dërgohet Autoritetit pyjor komunal përmes përgjegjësit të mbrojtjes së pyjeve;
- Të kontrolloj shfrytëzimin e pyjeve në ngastrat e lejuara për shfrytëzim në pyjet publike dhe të merr masa ndaj shfrytëzimeve jashtë lejes apo veprimeve tjera ilegale;
- Të bëjë zëvendësimin e rojtarit tjetër gjatë kohës së pushimit vjetor, pushimit mjekësor me urdhërin e Autoritetit pyjor komunale.

Shkathtësitë e kërkuara:

- Gatishmëri për të vepruar në mënyrë të pavaruar dhe me mbikëqyrje,
- Aftësi të mira ndër-personale dhe mbajtja e kontakteve me personat vendimmarrës,
- Të ketë aftësi të punoj me të tjerët në mjedis multi-etnik.

Kushtet:

- Shkolla e mesme
- Certifikata të trajnimeve

Dokumentacioni i kërkuar:

- Fotokopja e Letërnjoftimit
- Ekstrakti i lindjes
- Dy - rekomandime (nëse keni)
- Diploma e vërtetuar e Shkollës së mesme
- Certifikata të trajnimeve
- Certifikatën që nuk jeni nën hetime.

Konkursi ngel i hapur 15 ditë kalendarike nga dita e publikimit, duke filluar nga data e publikimit më **08.03.2019** deri më datën **22.03.2019** që konsiderohet si ditë e fundit e mbylljes së konkursit. Aplikacionet e dorëzuara pas afatit të paparë nuk pranohen dhe aplikacionet e mangëta refuzohen. **Instruksione Aplikimi:** Kërkesa (Aplikacioni) për punësim gjendet në https://kk.rks-gov.net/prizren/category/konkurset- njoftimet/aplikacione/dhe pas plotësimit sipas çdo pike të aplikacionit, i bashkëngjitni dokumentet të cilat kërkohen sipas konkursit dhe mund të aplikoni tek ne drejtpërdrejtë -Adresa jonë: në sportelin e pranimit nr. 2, në objektin e administratës komunale në Komunën e Prizrenit, rr. "Remzi Ademaj" p.n. -Prizren. **VËMENDJE:** Njoftimet i gjeni në Ueb, ndërsa në rast nevoje mund të na kontaktoni në, tel: 038 / 200 44715 prej orës 08:00 – 16:00. Aplikacionet e pranuara pas afatit të përcaktuar konsiderohen të pranueshme, nëse data në dërgesën postare, ose çfarëdo dëshmie tjetër për datën e dërgimit, dëshmon se ajo është dërguar para kalimit të afatit për dorëzimin e aplikacioneve. Konkursi është i barabartë për të gjithë kandidatët e synuar, pa asnjë lloj diskriminimi ashtu siç parashihet me Ligjin Nr. 03/L-212 të Punës.

Zyra e Personelit

Republika e Kosovës
Republika Kosova- Kosova Cumhuriyeti

Komuna e Prizrenit
Opština Prizren – Prizren Belediyesi

No. 01-111-33243
Tarih: 08.03.2019

Prizren Belediyesi, 03/L-212 sayılı İş yasası 8. maddesi ve kamu sektöründe iş ilanı süreçlerin düzenlenmesi ile ilgili 07/2017 numaralı İdari Yönergenin (ÇSRB) 4 ve 6 maddesinin 5.2 ve 6 paragrafi gereğince aşağıda yer alan konkuru yeniden ilan eder:

İŞ YERLERİN DOLDURULMASI İÇİN KONKUR

Tarım ve Kırsal Gelişim Müdürlüğü
Ormancılık sektörü
Konum : Orman bekçisi
Maaş seviyesi: 6
İş yeri türü: süresiz, tam mesaili (Deneme süresi 6 ay)
İcracı sayısı: 2 (iki)

Görev ve sorumlulukları:

- Orman, orman kültürü, ağaçlandırma, orman arazileri ve ağaç olmayan orman orman ürünlerinde kesilmemiş, kesilmiş ağaç gövdelerin ve ağaçların- gövde kısımlarının çalınmasından, hasar görmelerinden korumak;
- Orman yolların, geçici depoların, orman binaların hasar görmemesi için korumak, orman, orman arazilerin ve ek binalarının gaspı halinde bilgilendirerek imkanları dahilinde söz konusu eylemleri engellemek;
- Ormanların, parsellerin ve orman yönetim birimlerin iç ve dış sınır bakımını sağlamak;
- Yasadışı avlanmayı önlemek, yabani hayvanları ve av sahalarındaki binaları korumak;
- Odun kütlesinin taşıma süreçlerini, ağaç ve ağaç olmayan ürünlerin ulaşımını kontrol etmek;
- Orman tohumun hidrolojik, fenolojik ve verimliliğini, hastalık, haşere, zararlıların, temel felaketlerin, yabani hayvanların, kemirgen ve diğer mekanizmaların, fırtına ve sellerin oluşturduğu hasarları düzenli olarak takip etmek ve en az ayda bir kere bunlarla ilgili rapor sunmak;
- Ormanın yangına karşı önlem alınması için belirlenen planı uygulamak, gözlem noktalarının bakımını sağlamak, uyarı ve yasaklı levhaları yerleştirmek;
- Orman yangınların ya da orman sınırlarından 200m'den daha yakın yerlerde ateş yakılması halinde yangın söndürme, gerek duyulması halinde Belediye orman yetkililerin, belediye ve bölgesel itfaye hizmetlerin, acil ve güvenlik organların acilen bilgilendirmesi gibi hemen müdahalede bulunulmalıdır;
- Yasadışı otlatmayı ve otlatmalardan meydana gelebilecek hasarları, sorumluların izni olmadan taş, mıcır, kum, toprak çıkartmak ve atık depoların oluşumunu engellemelidir;
- Faaliyeti ile ilgili amirini yazılı olarak doğrudan bilgi sunmak;
- Doğrudan amirin emri doğrultusunda orman yetiştirme çalışmalarında yer almak zorundadır;
- Ağaç ve ağaç olmayan malzemelerin yasadışı kesilmesi, çıkartılması, toplanması, işlenmesi ile ilgili bildiri belgesini hazırlamak ve ilgili mahkemeye iletmek;
- Sorumlu olduğu bölgede hasarlar meydana getiren kişiyi yakaladığında kimliğini kimlik ya da başka bir belgeden belirleyerek, kesinleşmiş karar doğrultusunda mahkeme süreçleri tamamlana dek kesilen odun kütlesine ve araca el koymak;
- Eylemin gerçekleştiği yerde bulunan kişileri bırakmamak ve resmi görev doğrultusunda ilgili polis organını bilgilendirmek;
- Yer, zaman, adet, kesilme türü, hasar değeri ve diğer verilerin belirtildiği kayıt defterinde yasadışı kesimler, hastalıklar ve ormana zarar verenler gibi orman hasarlarını düzenli ve doğru bir biçimde not almak;
- Belediye orman yetkililerine her ayın sonunda orman bekçileri aracılığında tutukları notların kopyası iletilir;
- Kamu ormanlarında kullanıma müsaade edilen yerlerde ağaçların kullanımı kontrol etmek, izinsiz ya da başka yasadışı eylemlerle yapılan kullanımlara karşı önlemler alır;
- Belediye orman yetkilisinin emri ile yıllık, sağlık izni süresince başka bir orman bekçisinin yerine bakmak.

Beceriler:

- Bağımsız ve gözetim altında harket etme,
- İnsan ilişkilerinde beceriye sahip olmak ve kararalmada etkili kişilerle iletişim halinde olmak ve
- Çok uluslu ortamda başkaları ile çalışma becerisi.

Koşullar:

- Orta öğrenim
- Çeşitli eğitimler

Gerekli olan belgeler:

- Kimliğin kopyası;
- Doğum belgesi (ekste-özü);
- İki tavsiye mektubu (varsa)
- Orta okul diploması
- Çeşitli eğitimler
- Soruşturmada olmadığınıza dair belge;

Konkur, 08.03.2019 yayımlanma tarihinden 22.03.2019 tarihine kadar yani konkurun kapanışına kadar yayınlandıktan 15 gün sonrasına kadar açık kalacaktır. Bu süre zarfında iletilmeyen ve tamamlanmamış belgeler kabul edilmeyeceklerdir. **Başvuru talimatları:** Müracat talebi www.kk.rks-gov.net/prizren/İlanlar/Konkurlar.aspx adresinde bulunmaktadır ve belge başvurunun her bir noktasına göre tamamlandıktan sonra, konkur gereğince talep edilen evraklar da eklenerek doğrudan Prizren " Remzi Ademaj " caddesi, Prizren Belediyesi yönetim binasının 2 numaralı kabul gişesine müracat edebilir.

DİKKAT: Bildirileri Web'de bulabilirsiniz fakat ihtiyaç duymanız halinde 08:00-16:00 saatleri arasında 038/ 200 44715 telefon numarasından ulaşabilirsiniz.
Belirlenen süre sonrasında kabul edilen başvurular kabul edilmemiş olarak nitelendirilir, eğer posta ileti tarihi ya da herhangi bir başka gönderi tarihi başvuru teslimat süresinden önce gönderildiği kanıtlanır ise. Konkur, 03/L-212 sayılı İş Yasasında öngörüldüğü şekilde herhangi ayımcılık yapmadan, eşit bir şekilde tüm adaylar için açıktır.

Personel Dairesi

Republika e Kosovës
Republika Kosova- Kosova Cumhuriyeti

Komuna e Prizrenit
Opština Prizren – Prizren Belediyesi

Br. 01-111-33243
Dana: 08.03.2019

Na osnovu člana 8 Zakona Br. 03/L-212 o Radu, člana 4, tačka 5.2 paragraf 6 i člana 6 Administrativnog Uputstva (MRSS) br. 07/2017 za uređivanje procedura konkursa u javnom sektoru, Opština Prizren, obnavlja:

KONKURS ZA POPUNJAVANJE RADNOG MESTA

Direktorijat za Poljoprivredu i Ruralni Razvoj
Sektor Šumarstva
Pozicija: Šumarski Čuvar
Koeficijenat – 6 (šest)
Vrsta radnog mesta: na neodređeno vreme, puno radno vreme (probni period 6 meseci)
Broj zaposlenih: 2 (dva)

Zadaci i odgovornosti:

- Da čuva od krađe, uništavanja, oštećenja, ne posečena i posečena stabla kao i drva-stabla u šumi, šumske kulture, pošumljavanje, šumsko zemljište i stvaranje šuma;
- Da čuva od uništavanja šumske puteve, privremene depoe, šumske objekte, da informiše o uzurpiranju šuma, šumskih površina i pratećih objekata, da ometa takvim delovanjima u okviru mogućnosti i nadležnosti;
- Da čuva i brine o održavanju znakova spoljnih i unutrašnjih šumskih ograničenja, parcela i menađerijalnih šumskih jedinica;
- Da spreči ilegalan lov, da se brine o zaštiti divljih životinja kao i zaštiti objekata na terenu lova;
- Da izvršava proceduru cirkulisanja drva i kontrolisanja transporta drvenih i ne drvenih proizvoda šuma;
- Na regularan način da prati hidrološki i fenološki nadzor, rodnost šumskih semena, pojavu bolesti, insekata, štetočina, elementarnih nepogoda, štete od divljih životinja, glodara i drugih mehanizama, oluja i poplava, da evidentira i izveštava u vezi ovoga bar jednom mesečno;
- Da sprovodi plan mera određen u preventivnoj zaštiti šuma od požara, održavanje posmatrajućih tački, postavljanje znakova upozorenja i zabrana;
- Kod pojave šumskih požara ili otvorene vatre bliže od 200m od granice šume odmah treba intervenisati, podrazumevajući ovde i gašenje požara, i ako je potrebna pomoć treba hitno obavestiti Opštinsku šumsku Vlast, opštinske vlasti i teritorijalne vatrogasce, kao i organe emergentnosti i sigurnosti;
- Da spreči ilegalnu ispašu, štetu od ispaše, vađenja kamena, peska, šljunka, zemlje i deponije otpada po šumama bez dozvole odgovorne vlasti;
- Da obavesti napismeno direktno nadležnog o svom delovanju;
- Obavezan je da učestvuje u poslovima kultivisanja šuma po naredbi direktnog rukovodioca;
- Da ispiše prijavnicu o ilegalnoj seči, vađenju, sakupljanju, preradi drvene i nedrvene mase i iste pošalje u Nadležnom Sudu;
- Da utvrdi identitet osobe koju je pronašla prouzrokujući štetu u svom regionu čuvanja na osnovu dokumentacije kao što je lična karta ili neki drugi dokumenat, stvari kojima je sečeno, privremeno zapleni isečena drva i transportno sredstvo dok se ne završi sudska procedura konačnom odlukom;
- Da zadrži osobe ako su nađene na mestu izvršavanja dela, i po službenom zadatku obavesti nadležnu policijsku vlast;
- Redovno i na tačan način održava dnevnik rada o šumskim štetama od ilegalne seče, bolesti, i šumskih štetočina gde se utvrđuje mesto, vreme, količina i vrsta sečenja, vrednost šumske štete i druge podatke;
- Kopija dnevnika na kraju svakog meseca se šalje Opštinskoj šumskoj Vlasti preko odgovornih za zaštitu šuma;
- Da kontroliše iskorišćavanje šuma na dozvoljenim parcelama za korišćenje u javnim šumama i preduzme mere na korišćenjima izvan dozvole ili drugih ilegalnih delovanja;
- Da izvrši zamene čuvara tokom godišnjih odmora, bolovanja na naredbu Opštinske šumskde Vlasti.

Tražene veštine:

- Spremnost da bi delovao na nezavistan način i sa nadzorom,
- Dobre međuljudske sposobnosti i održavanje kontakta sa odlučujućim osobama, i
- Da ima sposobnosti da radi sa drugom multi-etničkom sredinom.

Traženi Uslovi:

- Srednja Škola
- Razni treninzi (obuke)

Tražena dokumentacija:

- Kopija lične karte
- Ekstrakt rođenih
- Dve preporuke, ako ima
- Diploma Srednje Škole
- Razni treninzi (obuke)
- Potvrda da niste pod istragom

Konkurs je otvoren 15 kalendarskih dana od dana objavljivanja, počevši od dana objavljivanja **08.03.2019** do dana **22.03.2019** koji se smatra zadnjim danom zatvaranja konkursa. Dostavljene aplikacije nakon predviđenog roka neće se primati i manjkave aplikacije će biti odbijene.
Instrukcije za aplikaciju: zahtev (Aplikacija) za zapošljavanje nalazi se na https://kk.rks-gov.net/prizren/category/konkurset-njoftimet/aplikacione/ i nakon popunjavanja prema svakoj tački aplikacije, priložite dokumenta koja se traže prema konkursu i možete aplicirati kod nas neposredno – Naša adresa: na šalteru prijema br. 2, u objektu opštinske administracije u Opštini Prizren, ul. "Remzi Ademaj" b.b. -Prizren.
dhe pas plotësimit sipas çdo pike të aplikacionit, i bashkëngjitni dokumentet të cilat kërkohen sipas konkursit dhe mund të aplikoni tek ne drejtpërdrejtë -Adresa jonë: në sportelin e pranimit nr. 2, në objektin e administratës komunale në Komunën e Prizrenit, rr. "Remzi Ademaj" p.n. -Prizren. **PAŽNJA:** Obaveštenja možete naći na Ueb stranici, a u slučaju potrebe možete kontaktirati tel: 038 / 200 44715 od 08:00 – 16:00 časova. Primljene aplikacije nakon određenog roka smatraće se primljenim, ako datum o dostavci zadnjeg dana roka ili bilo kakav drugi dokaz o slanju dokazuje da je ona poslata pre isteka roka za dostavu aplikacije. Konkurs je podjednak za sve kandidate, bez ikakve diskriminacije kao što je predviđeno Zakonom br. 03/L-212 Rada.

Kancelarija Personala

Në prag të 5, 6, 7 dhe 8 Marsit ditëve të lavdisë dhe sakrificës së familjes Jasharaj, ditës së mësuesit dhe ditës së nënës, për kandidat/etë interesuar për regjistrim të marrjes së patentë shoferit ofroj lehtësim financiar. **Vijimi i orëve praktike dhe teorike për 20 ore nga 200.00 Euro në 150.00 Euro.**

Interesimi i juaj - përkushtimi im. Eksperienca ime - suksesi i juaj. Afati i paraqitjes prej 01.03. 2019 deri më 10.03.2019.

Republika e Kosovës
Republika Kosovo - Republic of Kosovo

CAA Autoriteti i Aviacionit Civil i Kosovës
Autoritet Civilnog Vazduhoplovstva Kosova
Civil Aviation Authority of Kosovo

Në mbështetje të nenit 12 par. 1.1 dhe nenit 18 të Ligjit nr. 03/L-149 për Shërbimin Civil të Republikës së Kosovës dhe në pajtim me Rregulloren nr. 02/2010 për Procedurat e Rekrutimit në Shërbimin Civil, Autoriteti i Aviacionit Civil i Kosovës:

SHPALL KONKURS

Titulli i vendit të punës: **Një (1) Zyrtar Ekzekutiv**
Departamenti **Zyra e Drejtorit të përgjithshëm**
Kategoria funksionale dhe grada: **AAC-5**
Pozitë: **Jo i karrierës (me mundësi vazhdimi pas dy vite)**
Nr. i referencës së vendit të punës: **AACK-ADM-BNJ/01/2019**
Vendi: **AAC, Prishtinë**

Përshkrimi i përgjithshëm:

Koordinimi dhe ofrimi i mbështetjes së Drejtorit të përgjithshëm në kryerjen e të gjitha funksioneve ekzekutive dhe administrative.

Detyrat dhe përgjegjësitë:

1. Organizimi dhe përcjellja e funksionimit të mirë të Zyrës së Drejtorit të përgjithshëm dhe bashkëpunimi me departamentet dhe zyrat, sipas udhëzimeve të DP, lidhur me koordinimin për realizimin e aktiviteteve të punës brenda afateve kohore.
2. Verifikimi i saktësisë, nga aspekti formal i materialeve të trajtuara nga strukturat përgjegjëse në AAC, para nënshkrimit të tyre nga Drejtori i përgjithshëm.
3. Përgatitë dhe modifikon dokumentet duke përfshirë korrespondencën, raportet, memorandumet dhe e-malit për Drejtorin e përgjithshëm.
4. Organizimi dhe përgatitja e mbledhjeve dhe takimeve që drejtohen nga Drejtori i përgjithshëm dhe mbajtja e procesverbalit gjatë takimeve javore të menaxhmentit.
5. Koordinimi brenda atributeve të dhëna, i raporteve me institucionet shtetërore, dhe ndërkombëtare dhe entitetet tjera publike apo private.
6. Zbatimi i protokollit zyrtar sipas ligjit në fuqi.
7. Informon stafin për vendimet e Drjetorit e përgjithshëm
8. Kryen punë të tjera sipas përgjegjësisë së pozitës

Shkollimi i kërkuar:
Diplomë universitare në fushën e ekonomisë, juridikut ose administratë publike.

Aftësitë, përvoja dhe atributet tjera që kërkohen:

- Minimum 2 vite përvojë pune profesionale;
- Njohuri të ligjeve dhe rregulloreve të aplikueshme në Republiken e Kosovës.
- Të ketë rrjedhshmëri në të folur dhe shkruar në gjuhën shqipe, angleze dhe sërbe.
- Të ketë aftësi për të mbajtur shkallën më të lartë të diskrecionit.
- Të jetë person me iniciativë, tolerancë dhe durim dhe aftësi për të punuar nën presion kohor.
- Shkathtësi në komunikim planifikim të punës koordinim.
- Shkathtësi kompjuterike në aplikacione të programeve (Word, Excel, Power Point, Access);

Dokumentet që duhen për aplikim:
Diploma e fakultetit (kopje) e noterizuar
Dëshmi për përvojën e punes (kopje) të konfirmuara
Dëshmi për kurse të gjuhës dhe kurse të tjera (kopje)
Leternjoftimi (kopje)
Dokumentet e pa kompletuara nuk shqyrtohen

Kushtet e pjesëmarrjes në rekrutim:
Në shërbimin civil kanë të drejtë të punësohen shtetasit e Republikës së Kosovës, personat e moshës madhore, të cilët kanë zotësi të plotë të veprimit, janë në posedim të drejtave civile dhe politike, kanë përgatitjen e nevojshme arsimore dhe aftësi fizike dhe profesionale për kryerjen e detyrave që kërkohen nga pozitat përkatëse.

Procedurat e rekrutimit:
Të drejtë konkurimi kanë të gjithë shërbyesit civilë ekzistues dhe personat e jashtëm të cilët i plotësojnë kushtet e nevojshme për konkurim.

Aktet ligjore dhe nënligjore që rregullojnë rekrutimin:
Procesi i rekrutimit për këtë lloj pozite është i bazuar në nenin 12 të Ligjit nr. 03/L-149 për Shërbimin Civil të Republikës së Kosovës, Rregulloren nr. 02/2010 për procedurat e rekrutimit në shërbimin civil dhe Rregulloren e brendshme të AACK-së.
Të gjithë kandidatët të cilët i plotësojnë kushtet dhe kriteret e parapara, do t'i nënshtrohen shqyrtimin fillestar të aplikacioneve të tyre. Vetëm kandidatët të cilët përzgjidhen në listën e ngushtë, do të kontaktohen.

Kohëzgjatja e Aktemërimit:
Pozitë Jo e karrierës për periudhën dy vjeqare me mundësi vazhdimi.

Data e mbylljes së konkursit
Konkursi është i hapur pesëmbëdhjetë (15) ditë nga data 09.03.2019 deri më 23.03.2019 shpalljes në gazeta të përditshme kosovare dhe në faqen zyrtare të AACK-së në internet. Data e fundit për aplikim është 23.03.20192019 deri në ora 16:00, të gjitha aplikacionet e kompletuara, të dërguara deri më këtë datë, do të konsiderohen të vlefshme.

Paraqitja e kërkesave:
Formularët e aplikimit mund të merren nga faqja zyrtare e AACK-së në internet, në http://caa-ks.org/category/lajme/ ose në selinë e AACK-së, Rr. Ahmet Krasniqi Nr.208, Lagjja Arbëria, 10000 Prishtinë, çdo ditë pune nga ora 08:00 deri në orën 16:00, deri në ditën e fundit për konkurim.

Aplikacionet dhe kopjet e dokumenteve që dëshmojnë për kualifikimet personale mund të dorëzohen nëpërmes postës elektronike në e-adresën: **Safete.Selmani@caa-ks.org** ose në adresën postare të cekur më lart, me shënimin "**Për rekrutim** - ***pozita në të cilën konkuroni*** ". Dokumentet e pranuara nuk do të kthehen. Aplikacionet e dorëzuara pas afatit të paraparë nuk pranohen dhe aplikacionet e mangëta refuzohen. Për informata plotësuese mund të kontaktoni në numrin 038 248 629 lok. 106.

Autoriteti i Aviacionit Civil i Kosovës ofron mundësi të barabarta të punësimit për të gjithë shtetasit e Republikës së Kosovës dhe mirëpret aplikacionet nga të gjithë personat e gjinisë mashkullore dhe femërore nga të gjitha komunitetet në Kosovë. Komunitetet jo-shumicë dhe pjesëtarët e tyre kanë të drejtë për përfaqësim të drejtë dhe proporcional në organet e shërbimit civil të administrates publike qendrore dhe lokale, ashtu siç specifikohet në nenin 11 paragrafi 3 të Ligjit nr. 03/L-149 për Shërbimin Civil të Republikës së Kosovës.

Republika e Kosovës
Republika Kosovo - Republic of Kosovo

CAA Autoriteti i Aviacionit Civil i Kosovës
Autoritet Civilnog Vazduhoplovstva Kosova
Civil Aviation Authority of Kosovo

Na osnovu člana 12. stav 1.1 i člana 18. Zakona br. 03/L-149 o civilnoj službi Republike Kosovo i u skladu sa Uredbom br. 02/2010 o procedurama regrutovanja u civilnoj službi, Autoritet civilnog vazduhoplovstva Kosova:

OBJAVLJUJE KONKURS

Naziv radnog mesta: **Jedan (1) izvršni službenik**
Odeljenje **Kancelarija generalnog direktora**
Funkcionalna kategorija i stepen: **AAC-5**
Pozicija: **Ne-karijerna (sa mogućnošću produženja nakon dve godine)**
Referentni br. radnog mesta: **AACK-ADM-BNJ/01/2019**
Mesto: **ACV, Priština**

Opšti opis:

Koordinacija i pružanje podrške Generalnom direktoru u izvršavanju svih izvršnih i administrativnih funkcija.

Obaveze i odgovornosti:

1. Organizovanje i praćenje dobrog funkcionisanja Kancelarije generalnog direktora i saradnja sa odeljenjima i kancelarijama, u skladu sa uputstvima GD, u vezi sa koordinacijom za realizaciju radnih aktivnosti u okviru vremenskih rokova.
2. Verifikacija tačnosti, sa formalnog aspekta tretiranih materijala iz odgovornih struktura u ACV, pre njihovog potpisivanja od strane Generalnog direktora.
3. Priprema i modifikuje dokumente uključujući korespondenciju, izveštaje, memorandume i e-mail za Generalnog direktora.
4. Organizovanje i pripremanje sednica i sastanaka kojima predsedava Generalni direktor i vođenje zapisnika tokom nedeljnih sastanaka menadžmenta.
5. Koordinacija u okviru datih atributa, odnosa sa državnim i međunarodnim institucijama i drugim javnim ili privatnim subjektima.
6. Sprovođenje zvaničnog protokola prema važećem zakonu.
7. Informiše osoblje o odlukama Generalnog direktora
8. Obavlja druge poslove prema odgovornosti pozicije

Potrebno obrazovanje:
Univerzitetska diploma u oblasti ekonomije, prava ili administracije.

Sposobnosti, iskustvo i drugi neophodni atributi:

- Minimum 2 godine profesionalnog radnog iskustva;
- Poznavanje primenjivih zakona i uredbi u Republici Kosovo
- Tečno poznavanje govorno i pismeno albanskog, engleskog i srpskog jezika.
- Da ima sposobnost da održi najveći stepen diskrecije.
- Da je samoinicijativna, tolerantna i strpljiva osoba i sposobnost za rad po vremenskim pritiskom.
- Veštine u komuniciranju i planiranju rada.
- Računarske veštine u programskim aplikacijama (Word, Excel, Power Point, Access);

Dokumenti koji su potrebni za apliciranje:
Fakultetska diploma (kopija), overena kod notera
Dokaz o radnom iskustvu (kopija), potvrđena
Dokaz o kursevima jezika i drugim (kopija)
Lična karta (kopija)
Nepotpuna dokumentacija se neće razmatrati

Uslovi učestvovanja u regrutovanju:
U civilnoj službi imaju pravo da se zaposle državljani Republike Kosovo, punoletna lica, koja imaju potpunu sposobnost da deluju, poseduju civilna i politička prava, imaju neophodnu obrazovnu spremu i fizičke i profesionalne aktivnosti za obavljanje obaveza koja se zahtevaju od strane relevantnih pozicija.

Procedure regrutovanja:
Pravo na konkurisanje imaju svi postojeći izvršni civilni službenici i spoljna lica koji ispunjavaju neophodne uslove za konkurisanje.

Zakonski i podzakonski akti koji regulišu regrutovanje:
Proces regrutovanja za ovu vrstu pozicije je zasnovan u članu 12. Zakona br. 03/L-149 o Civilnoj službi Republike Kosovo, Uredbu br. 02/2010 o procedurama regrutovanja u civilnoj službi i unutrašnju Uredbu ACVK-a.
Svi kandidati koji ispunjavaju predviđene uslove i kriterijume će biti predmet prvobitnog razmatranja njihovih aplikacija. Samo kandidati koji budu ušli u uži krug će biti kontaktirani.

Trajanje akta imenovanja:
Ne-karijerna pozicija za period od dve godine, sa mogućnošću produžavanja.

Datum završetka konkursa
Konkurs je otvoren petnaest (15) dana, od dana 09.03.2019 objavljivanja u kosovskim dnevnim novinama i na zvaničnoj stranici ACVK-a na internetu. Krajnji datum za apliciranje je 23.03.2019 do 16:00 časova, sve kompletirane aplikacije, poslate do ovog datuma, smatraće se važećim.

Podnošenje zahteva:
Formulare za apliciranje se mogu preuzeti sa veb stranice ACCK-a na internetu, na https://caa.rks-gov.net/category/lajme/ ili sedištu ACVK-a, ul. Ahmet Krasniqi br. 208, naselje Arbëria, 10000 Priština, svakog radnog dana od 08:00 do 16:00, do poslednjeg dana za konkurisanje.

Aplikacije i kopije dokumenata kojima se dokazuju lične kvalifikacije se mogu dostaviti putem elektronske pošte na e-adresu: **Safete.Selmani@caa-ks.org** ili na gore navedenu poštansku adresu, sa napomenom „**Za regrutovanje –** ***pozicija u kojoj konkurišete***". Primljena dokumentacija se neće vraćati. Aplikacije podnesene nakon predviđanog roka neće biti prihvaćene i nepotpune aplikacije će biti odbijene. Za dodatne informacije možete kontaktirati broj telefona 038 248 629 lok. 106.

Autoritet Civilnog vazduhoplovstva Kosova pruža jednake mogućnosti zapošljavanja za sve državljane Republike Kosovo i pozdravlja aplikacije od svih osoba muškog i ženskog pola svih zajednica na Kosovu. Manjinske zajednice i njeni pripadnici imaju pravo na pravičnu i proporcionalnu zastupljenosti u organima civilne službe javne centralne i lokalne administracije, kao što je navedeno u članu 11, stav 3. Zakona br. 03/L-149 o civilnoj službi Republike Kosovo.